

中華民國 113 年度

(自113年1月1日起至113年12月31日止)

連江縣總預算案

連江縣政府編

中華民國113年度連江縣總預算案

目 次

甲、總說明	第總 1 頁至第總30 頁
乙、分析表及比較總表	
一、歲入歲出簡明比較分析表	第 1 頁至第 1 頁
二、歲入歲出性質及餘絀簡明比較分析表	第 2 頁至第 2 頁
三、收支簡明比較分析表	第 3 頁至第 3 頁
四、歲入來源別預算總表	第 4 頁至第 4 頁
五、歲入來源別預算比較總表	
1. 經常門	第 5 頁至第 5 頁
2. 資本門	第 6 頁至第 6 頁
3. 資本門	第 7 頁至第 7 頁
六、歲出政事別預算總表	第 8 頁至第 8 頁
七、歲出政事別預算比較總表	
1. 經常門	第 9 頁至第 10 頁
2. 經常門	第 11 頁至第 12 頁
3. 資本門	第 13 頁至第 13 頁
八、歲出機關別預算總表	第 14 頁至第 14 頁
九、歲出機關別預算比較總表	
1. 經常門	第 15 頁至第 15 頁
2. 經常門	第 16 頁至第 16 頁
3. 資本門	第 17 頁至第 17 頁
丙、預算表	
一、歲入來源別預算表	
1. 經常門	第 18 頁至第 66 頁
2. 資本門	第 67 頁至第 67 頁
二、歲出政事別預算表	
1. 經常門	第 68 頁至第 77 頁
2. 資本門	第 78 頁至第 81 頁
三、歲出機關別預算表	第 82 頁至第103 頁
丁、參考表	
一、各機關歲入來源別科目分析總表	第104 頁至第105 頁
二、各機關歲出政事別科目分析總表	第106 頁至第107 頁
三、各機關歲出一級用途別科目分析總表	第108 頁至第111 頁
四、各機關資本支出分析總表	第112 頁至第113 頁
五、歲出人事費彙計表	第114 頁至第117 頁
六、員工總表	第118 頁至第119 頁
七、約聘僱人員費用彙計表	第120 頁至第123 頁
八、補助及捐助經費總表	第124 頁至第125 頁
九、因擔保、保證或契約可能造成未來會計年度支出明細表	第126 頁至第126 頁
十、中程資本支出計畫概況表	第127 頁至第128 頁
十一、歲出按職能及經濟性綜合分類表	第129 頁至第130 頁

中華民國 113 年度連江縣總預算案總說明

壹、總預算案籌編經過

本縣 113 年度(113 年 1 月 1 日起至 113 年 12 月 31 日止)總預算案(以下簡稱本年度總預算案)之籌編，係依「預算法」、「地方制度法」、「財政收支劃分法」、「113 年度直轄市及縣(市)總預算編製要點」之規定及本縣施政計畫，以縣長施政計畫為優先，並配合中央已核定之計畫及對縣議會承諾事項，考量四鄉五島急迫性需求，作適當之分配，減少消極性之業務支出，開闢財源並擷節支出，力求預算之精簡妥適。

依據中央對直轄市及縣(市)政府補助辦法規定，編列中央對本縣教育設施經費、社會福利經費、基本設施經費等補助款，在考量地方歲入財源不足，以及中央政府財政困難，為抑止經常性支出之擴張，本年度概算編製採節約方式，經常性業務費本緊縮原則，除一次性經費及法定支出外，經常支出原則在不超過 112 年度預算數，依實際需求數編列。資本支出依縣政建設之優先緩急列入預算辦理，並通盤檢討後始彙編完成。

貳、施政目標及重點

本府 113 年施政計畫以「連江縣第六期(112-115)離島綜合建設實施方案」為本、以「馬祖 2030 永續發展」為根，更以「世代接力、幸福永續」為願景。近年馬祖國際藝術島的規劃，橫跨了四鄉五島的大型地景藝術饗宴，更隨著兩家航空公司的進駐、新臺馬輪投入航運行列，知名度的打開與交通不斷提升進步，也促成觀光產業的日益興盛，環境與發展間的平衡成為重要課題，增加生物多樣性，創造永續循環的環境，產業才能夠永續的發展，在推動施政計畫以「永續海洋韌性島嶼」為核心價值，分別從人才、教育、經濟、保育、

文化與環境等角度切入，以打造「島嶼創生、國際接軌、永續發展」為目標。並以「連江縣十二年(108-119)縣政發展計畫」為藍圖、「發展觀光」為主軸、「建構移居優質環境」為原則，推動落實各項建設，精進政府部門橫向、縱向溝通機制，落實以民為主之理念，建構連江縣成為「幸福宜居」島嶼，更以民眾福祉為優先，利用有限的資源，打造獨樹一幟的地方特色。對於馬祖未來發展，定位為社會、環境與經濟發展並重的永續島嶼，型塑成為一個具有在地特色又有國際競爭力的幸福島嶼。其交通觀光建設施政綱要：「馬祖港整體規劃及未來發展計畫」、「營運 5400 噸新臺馬輪」、「南北竿大橋建設計畫」、「停車場整體規劃設置」、「北竿大坵島聯外道路計畫」、「整建各鄉生活圈道路工程」；產業政策施政綱要：「提昇馬酒產能興建酒廠二廠」、「完善商港設施」、「產業園區之規劃設置與管理」、「推動漁業永續及養殖產業發展」、「生態保育建置，營造友善生態地景與海景」；社會福利施政綱要：「長照十年 2.0 整合計畫」、「失智照護服務計畫」、「家庭照顧者支持性服務創新型計畫」、「住宿式服務機構使用者補助方案」、「發放 823 戰役自衛隊員慰助金」、「建立優質緊急醫療救護體系」；文化教育施政綱要：「文化資產多元實踐計畫」、「冷戰島嶼·保存活化與創生」、「推展永續校園·優化學習環境」、「照顧偏鄉學童·建構幸福學園」、「前瞻智慧學習·推廣科普教育」、「提供多元學習·落實適性揚才」、「教育人才培力·活化人力資源」、「完備支持系統·強化教育人力」；住宅政策施政綱要「社區環境改善維護」、「都市計畫通盤檢討」、「公共設施管線系統建置計畫」；其他項目施政綱要「推動城鎮風貌及創生環境營造計畫，促進城鎮均衡發展」、「推動節電減碳計畫，實踐節能減碳目標」、「產業園區之規劃設置與管理」、「生態保育建置，營造友善生態地景與海景」、「自來水智慧型水網推廣計畫」、「離島地區供水改善計

畫第二期」等作為未來施政主軸。並審酌財源，權衡輕重緩急及優先順序而編定，計分為民政社會、教育、產業發展、工務、文化、行政、人事、主計、政風、警政、消防、衛生、財政稅務、交通旅遊、環境資源、地政等 16 部門，其目標與重點如下：

一、民政社會部門

1. 辦理旅台鄉親聯繫服務及情感交流，補助旅台同鄉會辦理公益活動。
2. 辦理補助各鄉廟宇重、修建及各項慶典活動。
3. 獎勵私人墳墓檢骨進塔，補助火化場營運經費。
4. 辦理軍人公墓整建美化、補助各鄉整修建公墓及殯葬設施等。
5. 辦理 823 自衛隊員慰助金核發。
6. 加強戶役政資訊系統運作正常化，以達資源共享。
7. 辦理役男兵籍調查、徵兵檢查、抽籤等作業。
8. 辦理本縣五一勞動節慶祝大會及各項勞工業務宣導活動。
9. 辦理勞動條件檢查、輔導事業單位建立勞工法制規範之工作職場。
10. 辦理移工諮詢服務，落實移工訪視，加強 1955 移工違反就業服務法推動執行。
11. 落實性別工作平等法及就業服務法，營造友善尊重性別平權環境。
12. 辦理節日慶典及敬軍勞軍活動，提昇精神生活並促進地方和諧。
13. 辦理推動身心障礙職業重建個案管理服務計畫，落實身障勞工訪視，加強弱勢身障者就業。
14. 辦理個人職訓之交通費及連江縣縣民取得技術士證照獎勵金。
15. 積極輔導民眾成立非營利民間團體並補助立案團體申請公

益活動補助。

16. 維護老人活動中心設施設備，強化管理服務功能，提供銀髮族休憩場所促進社會參與。
17. 辦理低收入戶及弱勢家庭兒童及少年、身心障礙、老人、婦女等各項福利措施及生活津貼補助，以維護其權益。
18. 辦理特殊境遇家庭生活扶助、單親家庭關懷服務。
19. 辦理家暴及性侵害防治業務。
20. 辦理各項綜合福利服務業務，發揮社會服務精神。
21. 補助本縣社區關懷據點並設置巷弄長照站經費。
22. 辦理本縣各鄉公托業務及發展遲緩兒童社區療育服務。
23. 辦理本縣新住民家庭服務中心計畫及所得未達一定標準認定及國民年金被保險人繳費率提升計畫。

二、教育部門

1. 推展永續校園・優化學習環境：加速整建校舍、完善教育設施及宿舍、推動防災教育、環境教育、校外巡查、反毒宣導。
2. 照顧偏鄉學童・建構幸福學園：課後照顧、教育優先區，挹注教學資源、補助書籍費、免費公車及交通船、學生團體平安保險、公共意外責任險、獎助學金。
3. 前瞻智慧學習・推廣科普教育：資訊前瞻線上學習、提升網路品質、自造教育及科技中心，教師培訓及學生學習、科學展覽活動及培訓研習。
4. 提供多元學習・落實適性揚才：抽離式技藝教育，多元學習、區域職業試探與體驗示範中心、適性入學，升學進路輔導、補習班稽查、成人基本教育，降低不識字人口率、連江縣少年兒童合唱團，提升音樂素養。
5. 加強人才培力・精進教學品質：彌平落差，學習扶助，持續減 C、精進教師教學專業與課程品質計畫、閱讀計畫、學

生圖書禮卷、藝術與美感深耕計畫。

6. 名語連江·雙語先行：在地文化及本土語言教育，向下扎根深化、英語資源中心運作，辦理提昇國中小英語教學成效、國際學伴、國際教育、英語教育計畫。
7. 精進學前教育，提升教保服務：核撥育兒津貼，辦理學前研習、輔導及評鑑精進幼教課程，提升幼教品質。
8. 落實融合教育·帶好每個孩子：提供身心障礙學生各項支持性服務、辦理特殊教育教師專業進修，提升特教服務品質、積極推展資優教育，落實資優輔導。
9. 鼓勵學生競賽·強化多元能力：全國語文競賽及集訓，提昇語文能力、全國學生美術比賽，增進藝文素養、校際歌唱比賽，發掘音樂潛能、培育科學素養、創新智慧科普、優秀青年選拔，鼓勵向上、薦送總統教育獎。
10. 推展全民體育·落實健康促進：爭取各項體育場館工程、基層運動選手訓練站及改善訓練環境、東引軍事越野障礙賽、馬祖國際馬拉松、國中小學生普及化運動、幼兒足球研習及迷你足球體驗營比賽、元旦升旗暨健行活動、舉辦縣運大會、全民體育，參加運動會及錦標賽、代表隊移地訓練、健康促進學校計畫、營養午餐業務。
11. 深耕語言文化·本土新民兼顧：新住民語文教育、發展特色海洋教育、建構一年四季課程、成立連江縣原住民族教育資源中心。
12. 家庭教育中心：辦理親職教育講座、研習及展演計畫、婚姻教育活動、代間教育-祖父母節活動、大手牽小手、學校家庭教育計畫，落實推動家庭教育工作、種子教師培訓觀摩學習、志工招募培訓暨在職訓練、家庭教育推展人力培訓、515國際家庭日活動、性別平等與成長活動。

三、產業發展部門

1. 農漁發展：

- (1) 推動馬祖友善農耕農業，建構蔬果安全生產環境；協助進行土壤檢測，落實源頭管控。
- (2) 辦理苗圃育苗及經營管理；執行「連江縣樹木花草管理自治條例」；辦理老樹保育推廣工作；辦理連江縣整體綠美化規劃；辦理綠美化志工召募及教育訓練。
- (3) 推動農村再生業務及景觀造村綠美化；辦理培根訓練，凝聚村莊力量，創造農村特色；協助參與農村好物選拔，增加農產品行銷通路。
- (4) 執行水土保持教育宣導及山坡地保育利用業務；辦理芹壁村整體水土保持及莒光地區水土保持規劃。
- (5) 辦理畜禽等動物傳染病之防檢疫、犬貓絕育及寵物登記宣導活動、野生動物救傷、疫情調查處理，加強禽流感、非洲豬瘟、狂犬病防疫及宣導防範工作。配合農委會政策，維持口蹄疫相關防範作業。
- (6) 辦理漁船休漁、減少出海漁撈作業；收購老舊漁船；辦理漁業資源調查統計；因應新冠肺炎疫情，協助漁民辦理相關補貼紓困作業；強化漁業電台功能，建立海上救難機制；辦理漁業災損補助，減少漁民損失；管理養殖漁業，鼓勵海上養殖，輔導水產養殖業者取得認證及逐步建立品牌，增加漁民收益。
- (7) 辦理馬祖地區漁港設施新建、維護及漁港環境清理工作。辦理向海致敬相關業務，進行廢棄漁具汰換、漁具實名制等工作。
- (8) 持續推動馬祖地區生態保育工作，包含燕鷗保護區、大坵梅花鹿、雌光螢、藍眼淚、鯨豚、國家級清水濕地及地質公園等業務。
- (9) 有害生物及外來種生物移除工作，以確保民眾生活安全及維護馬祖地區生態。

2. 工商發展：

- (1) 辦理工商管理業務：執行工商登記、視聽歌唱業聯合稽查、公平交易與消費者保護、商品標示抽查等業務。
- (2) 推動城鎮風貌及創生環境營造計畫：改造城鄉整體環境，點亮地方特色景觀，促進地方生活品質與城鎮發展。
- (3) 辦理能源管理業務：執行石油業管理與檢測、液化石油氣供應業管理與稽查、再生能源評估與管理、用電場所管理等業務。
- (4) 推動節電減碳計畫：強化地方節電工作，透過輔導診斷、教育推廣、汰換補助等措施，深化節能意識，實踐節能減碳目標。

3. 產業發展：

- (1) 轉型升級：鼓勵青年創業，提供研發資金補助(地方型 SBIR)，將農漁產品、酒副產品轉型開發成創意商品。
- (2) 協助創業：辦理青年創業貸款利息補貼作業，營造有利青年創業環境。
- (3) 優化輔導：導入專家資源，提供產品開發、製程技術、包裝設計等診斷諮詢。
- (4) 推廣行銷：透過文宣品、體驗口碑、產品展示、記者會、國內外展覽等行銷管道，協助業者拓展商機。
- (5) 酒廠營運：協助馬祖酒廠擴廠，精進製程技術、穩定酒質、拓展國內外市場市佔率，以盈餘充實縣政財源。
- (6) 受理住宅補貼計畫及住宅相關貸款利息補貼計畫；辦理連江縣南竿鄉仁愛段 147 地號示範住宅及社會住宅；推動四鄉五島住宅業務，實現居住正義。

四、工務部門

1. 港埠建設計畫：辦理國內商港未來發展及建設計畫(111-115年)—各碼頭區延續性計畫、港埠改善及研究型計畫、新興計畫。辦理海洋觀光-郵輪靠泊港埠建設及旅運設

施改善計畫—福澳碼頭區 F3 浮動碼頭新建暨既有浮動碼頭修繕保養工程、白沙碼頭區客運浮動碼頭新建工程、猛澳碼頭區候船室暨服務中心新建工程。

2. 賡續辦理道路系統改善計畫：辦理南北竿跨海大橋（馬祖大橋）綜合規劃案；生活圈道路交通系統建設計畫（北竿鄉大坵島聯外道路工程、橋仔村至 AI 橋台道路及大坵島內步道工程、北竿鄉塘后道道路工程、北竿鄉環島東路（塘岐村至莒光堡段）及午沙村北竿發電廠前部分道路改善工程）；提升道路品質計畫（仁愛社區住宅道路整建工程、南竿環保路及 26 據點周邊道路改善工程、北竿鄉芹壁上村道路整建工程）；道路及寬頻管道等公共設施維護管理；連江縣公共設施管線資料庫暨管理系統整合應用建置計畫等。
3. 辦理社區環境改善維護計畫：辦理各鄉村容環境品質、景觀改善；委託各鄉辦理路燈巡檢維護管理業務。
4. 辦理工程品質查核及稽核工作：依公共工程三級品管制度辦理工程施工查核小組工作及辦理採購稽核小組工作，並持續輔導各項採購業務。
5. 辦理建築管理業務：委託檢視建築結構物及技術審查、執行違章建築遏止與拆除工作、落實建築物公共安全檢查及建物合法化業務、推動建築物無障礙設備與設施改善、加強綠建築推動、補助建築物高氯離子鋼筋混凝土鑑定、補助原有住宅公寓大廈增設昇降機設備等。
6. 賡續辦理都市計畫通盤檢討：辦理從國土計畫精神及原則調整都市計畫通盤檢討（南竿、北竿、莒光、東引、無人島礁）、連江縣四鄉五島都市計畫樁位測定補建暨樁位虛擬化示範計畫、國土功能分區圖劃設、配合縣府重大政策辦理個案變更及檢討土地使用分區管制要點。

五、文化部門

1. 記憶馬祖—推動以「馬祖」為主題之研究創作。
2. 文資治理—維護文化資產，探究歷史活化空間；文化景觀維護、辦理文化資產等修復再利用工程等。

3. 生活美學－視覺藝術多元性、提升美學涵養；充實地方文化設施與續推補強地方文化館舍升級、演藝廳、島嶼博物館等計畫。
4. 藝文馬祖－傳承、創作及推廣、涵養表演藝術底蘊：透過人才養成、補助機制、藝術下鄉與深入社區，結合社區活動，鼓勵藝術創新等多面向策略。
5. 書香社會－策動多元學習，營造優質閱讀環境：提升閱讀環境與設施，補強圖書蒐集、舉辦閱讀相關活動，推動公共圖書館總館分館體系暨躍升公共圖書館事業發展及服務品質計畫，逐步提昇圖書館服務品質。
6. 公民參與－落實社區營造，鼓舞愛鄉情懷，導入新住民關懷：延續推動社區營造及村落發展，持續推動公民參與家園營造的行動。
7. 文創造產－輔導文化創意產業，發展特色觀光：積極進行文化創意產業研發，培植文創人才與民間組織，協助推動文創產業之循環經濟。
8. 接軌國際－匯集能量，辦理國際藝術島活動，形塑馬祖成為國際知名藝術島嶼：透過跨域的合作整合，促成馬祖傳統民俗節慶文化對外行銷；辦理展演交流活動，加強馬祖地區對外界的「自我推介」與「主體特色宣傳」。
9. 轉譯馬祖：爭取中央特別預算，規劃辦理再造歷史現場二期計畫、梅石藝文中心統包工程、老建築保存再生計畫、升級藝文展演場館硬體設備及建置馬祖學計畫等。

六、行政部門

1. 強化收、發文電子化，提昇公文處理效率。
2. 加強檔案管理，增進檔案效能。
3. 加強庶務管理，改善辦公環境，提高員工工作效率。
4. 提昇出納管理效能，加速公款支付，確保公款安全。
5. 按時核發薪津、慰問金，安定員工生活，照顧退休員工。

6. 強化辦公各項設備，俾利公務推動，增進工作效能。
7. 法制業務：充實法令資料，協助修訂法規及加強法令宣導，辦理訴願、國賠、消費爭議調解及訴訟案件。
8. 研考業務：列管重要施政計畫，推動考核作業強化管控機制；縣議會定期大會議決案件，管制辦理執行情形；持續推動第六期(112-115)綜合建設方案計畫及辦理 12 年(108-119)縣政綜合發展計畫；加強媒體服務聯繫，推展縣政宣導業務。
9. 資訊業務：辦理共用性資訊系統、電腦機房維運；資通安全管理相關作業；連江縣智慧政府推動計畫(主要辦理四鄉五島 WiFi 維運)；政府基層機關資安主動防禦計畫。

七、人事部門

1. 組織編制：健全機關組織，有效運用人力。
2. 任免遷調：貫徹人事公開、公平、公正之陞遷原則；提報考試用人，落實考用合一。
3. 性別環境：建立性別友善工作環境、員工健康協助機制
4. 照護弱勢：落實照護身障人員，配合提供就業機會。
5. 人力退撫：落實辦理退休資遣，促進人事新陳代謝。
6. 考核獎懲：嚴密實施考核獎懲，強化辦公出勤紀律。
7. 訓練進修：辦理訓練進修，提昇專業素質。
8. 待遇福利：貫徹公教待遇，推動福利政策。
9. 績效團隊：落實公務人力培訓、型塑高效能團隊。
10. 人事資訊：健全人事資訊系統，期能提高行政效能。

八、主計部門

1. 依法編審 114 年度總預算暨附屬單位預算及綜計表。
2. 控管預算執行，推行節流措施，使財源有效且合理運用。
3. 彙編總決算暨附屬單位決算及綜計表。
4. 彙編總預算半年結算報告暨附屬單位預算半年結算報告及

綜計表。

5. 加強所屬機關學校財務收支查核，並督導、考核其會計制度實施狀況之查察。
6. 彙編本縣各項統計書刊，並充實統計內容，提高資料品質與時效，強化統計應用分析，以提供施政參考。
7. 依照主計人事法令，落實主計人員超然制度：辦理本處暨所屬機關主計人員之編制、任免、調遷、獎懲、考核、退休等事宜；登錄、核校以及定期清查主計人員資訊系統資料，以達主計人事資料全盤 e 化作業。

九、政風部門

1. 強化廉政法令宣導，深化員工及民眾防貪肅貪共識，有效促進廉能政風。
2. 積極推動國家廉政建設行動方案，樹立廉能政治。
3. 落實公務機密維護工作，確保公文書資訊秘密。
4. 強化機關安全維護工作，期使人員設施無害。

十、警政部門

1. 定期辦理教育訓練，內容多元豐富並依照實務狀況及時事新聞規劃課程，提升執勤能力。適時鼓勵員警從事正當休閒活動，勤餘時間抒發壓力及陶冶性情。辦理督察業務、規劃執行特種勤務及獎掖忠良，激勵表揚。
2. 落實特種警衛勤務諮詢工作，辦理情資蒐報獎勵；並針對兩岸三通情勢，落實各項諮詢工作。
3. 行政戶口業務協助及輔導社區治安相關工作，遴選優秀員警擔任警勤區工作，確實掌握轄區人口動態，促進良好警民關係及提供警政各項服務。
4. 行政外事工作調查、聯繫、妥處相關事宜，強化打擊人口販運犯罪之效能，有效遏阻人口販運案件發生，掌握外來人口或組織相關影響國家安全或社會治安事項，有效預防

不法活動，確保社會安定，維護國家安全及利益。

5. 持續辦理本局辦公廳舍及員警待勤室環境改善工程，以防制廳舍滲漏水、整修浴廁等面向為主軸辦理後勤營繕工作，提升廳舍及為民服務洽公空間環境品質。
6. 承續辦理第六期離島綜合建設實施方案—「情資整合資料庫平臺」建置，對於各種不同型態巨量資料交叉分析再運用，並納入交通事故或為民服務(如失蹤人口)等資料供平臺使用，使刑案偵查工作更能與時俱進，朝向智慧治理方向邁進，勇敢創新轉型。
7. 發放民防人員服勤津貼及辦理聯誼活動，以體恤民防人員辛勞，並提振執勤工作士氣。
8. 落實資安、保安全管理，強化監錄系統維護工作，提升監錄系統效益，發揮犯罪舉證功能。
9. 結合交通部年度重點宣導項目及本縣交通事故發生肇因，規劃相關交通安全宣導工作。以及因應每年新修正交通法規及相關作業程序撰擬講習課程，持續提升員警交通知能及執勤專業度。
10. 持續強化員警執勤裝備，適時汰換已達使用年限或損壞不堪使用品項；每年定期將雷達及雷射測速及酒精測試等設備校正送驗，以符合經濟部標準檢驗局規範，以及每年委任專業廠商維護交通執法伺服器系統，適時汰換伺服器零件，另視中央單位及法規修正等實際需求擴充相關功能。
11. 辦理各項犯罪預防宣導，嚴密監管治安顧慮人口，加強海外打工詐騙查察，落實各項通報管理工作。
12. 貫徹嚴正執法工作態度，處理各類刑案，秉持依法行政原則，循法律程序保障合法毋枉毋縱，科學偵辦各類刑案，有效維護轄內治安。

十一、消防部門

1. 強化各項災害預防宣導作為，推動住宅防火措施，落實火

災預防制度。

2. 強化消防安全檢查作為，加強公共危險物品、爆竹煙火及液化石油氣安全管理。
3. 強化救災救護及火災調查技能訓練作為，落實村落搶救演訓，精進火災搶救及緊急救護能力，提昇救災救護服務品質。
4. 充實救災救護裝備，強化救災能力。
5. 充分運用民力資源，強化救災救護專業技能教育訓練作為，提昇協勤效能。
6. 健全災害防救體制，強化防汛、防颱及災害防救作為，落實災害搶救演練，提升災害應變管理能力，增進救災效率。
7. 提昇 119 受理、通報、派遣功能，落實受理處理各類案件及執行各項消防勤務，有效提升受理報案服務品質。
8. 強化財產管理作為，落實各項車輛、裝備器材及通、資訊系統養護工作。
9. 辦理消防廳舍及內部設施改善計畫，改善辦公及備勤環境，提升消防同仁士氣，進而增進救災效率，保護人民生命財產安全。

十二、衛生部門

1. 疾病管制：辦理各項傳染病防治工作，包含結核病防治、腸病毒防治、愛滋病及性病防治、登革熱防治、新興及再浮現傳染病防治、執行預防接種工作、法定傳染病通報及管理外籍勞工健康管理、營業衛生管理等計畫，藉以杜絕傳染病的發生和傳播。
2. 衛生保健：辦理社區整合性健康篩檢服務、癌症防治及篩檢、成人及中老年慢性病健康照護、青少年、兒童、婦幼保健、菸害防制、高齡友善、整合性預防及延緩失能等計畫，以保障縣民健康，提升健康品質，延長健康壽命。
3. 食藥管理：加強推動食品衛生安全監測計畫、食品專案稽

查與抽驗、落實推動食安五環政策、餐飲衛生評核、藥品、醫療器材及化妝品衛生安全管理、醫療器材商管理、食品藥物安全及藥政相關工作，維護民眾健康。

4. 提昇醫療服務能力與品質：強化地區醫療院所緊急救護能力，建立優質緊急醫療救護體系、持續加強醫療營運維持、強化空中轉診及民眾轉診交通補助、遠距視訊醫療及會診，醫事人力培育、醫療設施建置、整合心理衛生與加強社會安全網絡服務、保健志工網絡聯結、東莒衛生所辦公廳舍擴建，落實在地化醫療及提升服務品質。
5. 長期照顧服務：辦理居家服務日間照顧、家庭照顧者支持服務、社區整體照顧服務體系、失智照顧、預防及延緩失能及長照人員教育訓練、開辦小規模多機能服務中心及布建住宿式長照機構公共化資源計畫等，以提升長者生活品質等。

十三、財政稅務部門

1. 庫款支付管理：提升集中支付作業效能，落實簡政便民。
2. 財務管理業務：強化公庫管理，靈活財務調度。
3. 公產管理業務：加強財產管理與運作，建立財產電腦化資料簡化作業，定期實施檢查，以發揮公產管理使用效益。
4. 菸酒管理業務：維護菸酒市場秩序，降低私劣菸酒對稅收及菸酒市場所造成之衝擊，加強查緝工作以落實政府取締非法之決心。
5. 促參推動業務：統整協調全縣促參案件之興辦。
6. 落實徵收業務，達成稅收目標，執行違章查緝，遏止不法逃漏、維護租稅公平。
7. 強化欠稅清理催繳與管制工作，俾益整體稅收之達成。
8. 運用社會資源，擴大租稅與宣導層面提昇縣民納稅意識。

十四、交通旅遊部門

1. 透過觀光主題活動，強化馬祖觀光內涵、提升觀光遊客人數、增加觀光產業效益、觀光景點設施零星修繕及維護。
2. 西莒山海一家-海館興建營運及周邊環境改善工程。
3. 觀光前瞻建設計畫「魅力旅遊據點營造：區域旅遊品牌」—北竿鄉大坵遊客中心興建工程。
4. 觀光前瞻建設計畫「壁山觀景平台整建工程」、「芹壁龍角峰觀景平台整建工程」、「介壽村濱海步道新建工程」及「介壽村景觀休憩園區改善工程」，優化景點設施並營造馬祖觀光亮點。
5. 促進兩岸文化及經貿交流、熱絡地區商機、繁榮地方經濟；推廣行銷馬祖旅遊特色，增加大陸地區曝光率。
6. 依據「行人優先交通安全行動綱領」辦理四鄉五島道路標誌標線改善工程及交通安全宣導業等，提供明確之交通動線，確保交通運具騎乘安全性，有效降低交通事故發生。
7. 公有船舶維修改善計畫、馬祖島際間海運交通基本航次補貼計畫、船舶支援臺馬航線與霧季航班補貼計畫、臺馬輪公有船舶年度歲修補貼計畫、東海明珠公有船舶年度歲修補貼計畫、臺馬間海運交通基本航次補貼計畫、連江縣居民往返臺馬間海運票價補貼計畫。
8. 辦理直昇機場修繕工程，提昇空運起降安全；委託辦理駐地直昇機離島交通疏運任務，執行空運航線派飛加班機成本及機位包位補貼，滿足離島交通基本需求。
9. 馬祖港埠拖船租賃及委外操作維護計畫、商港區域外交通船碼頭及候船環境改善工程補助、馬祖國內商港港埠經營管理計畫補貼、向海致敬-海岸環境清潔維護計畫。
10. 辦理台灣好行服務升級計畫-馬祖巨神像線、戰爭和平公園線、國之北疆線、東犬燈塔線，提供離島交通多元運具選擇。
11. 前瞻基礎建設-城鄉建設-改善停車問題計畫：辦理介壽公共立體停車場興建計畫、福澳商港公共立體停車場興建計畫及中正國中小地下停車場興建計畫，紓解停車位不足問題。

12. 離島兩岸通航港口與大陸地區港口間之客運固定航線營運補貼計畫。
13. 執行公路公共運輸服務升級計畫：辦理市區汽車客運業營運虧損補貼、市區汽車客運業營運及服務評鑑、公路公共運輸專案辦公室業務計畫，及持續推動幸福小黃與觀光計程車計畫，以提升偏鄉交通公共運輸服務品質。

十五、環境資源部門

1. 環境管理：辦理公共區域環境維護清理；辦理列管公廁評鑑分級作業，加強公廁環境整潔稽查及輔導改善工作。各鄉環境衛生評比業務；連江縣水體水質計畫委託案；廚餘與巨大廢棄物回收；垃圾轉運臺灣及環境資源局各項行政業務之推展。
2. 環境衛生：連江縣推動環保許可整合計畫；連江縣水體污染稽查及水污費徵收查核計畫。
3. 環保設施改善：汰換老舊資源回收車計畫；購置環境清潔維護車輛。
4. 環境教育：擴大環境教育宣導，環保理念國際接軌：規劃馬祖環境季系列活動，聯結世界地球日、國際環境日、世界清潔日、世界無車日、世界無肉日等國際環保節日辦理環境教育系列活動、環境日熄燈、資源回收宣導會、廚餘堆肥、海洋生態探索、環保志義工競賽、環境知識競賽、環境教育獎、臺美生態學校聯盟等，並推動落實學校環境教育。
5. 辦理水價差價補貼：依離島建設條例規定，賡續照顧離島地區基本民生用水費用。
6. 辦理離島地區供水改善計畫：海水淡化廠增建與營運計畫。
7. 湖庫設施改善工程：辦理本縣水庫改善工程，確保水庫安全。
8. 推動雨、污水下水道建設計畫：持續推動雨、污水分流工

作，並委外辦理南竿鄉、北竿鄉、莒光鄉及東引鄉污水處理設施代操作維護工作；辦理前瞻基礎建設計畫，提升本鄉下水道及排水設施功能。

9. 水庫集水區保育治理計畫：為使馬祖地區有限的水資源能夠永續經營及利用，有效落實管理作業，達到維護水庫功能、延長水庫壽命及改善水質之目的，推動辦理「馬祖地區水庫集水區保育實施計畫」，作為整合馬祖地區水土林資源維護、削減土砂災害、促進國土復育、改善水庫水質與減少淤積、減少人為侵擾、恢復水庫集水區生態環境之保育目標。辦理建築物雨水貯留利用設施宣導及補助計畫：辦理本縣各式回收水水源有效再利用可能性評估調查及補助本縣縣民及機關學校建置建築物雨水貯留利用設施。

十六、地政部門

1. 地籍管理：辦理土地及建物之登記、不動產糾紛調處、地籍資料管理、未辦繼承登記列冊管理、地政資訊、土地徵收、土地重劃及公有土地撥用等相關業務。
2. 測量管理：
 - (1) 辦理土地建物勘查、複丈、法院囑託測量、地籍圖及建物平面圖謄本核發、土地建物測量申請書檔案管理、地籍圖倉庫管理等業務。期藉由專精的本職學能和地政知識、精確的科技技術、便捷資訊系統，持續不斷提升行政效率和為民服務的品質。
 - (2) 辦理民眾申請測量及異議期間所生權利爭執、並協助辦理公告期間異議所生土地權利爭執、界址爭議等案件之調處業務。
3. 地權管理：辦理平均地權業務、規定地價、編製公告土地現值、土地分割合併改算地價、實價登錄、土地徵收補償、市價查估、研考、總務、公文文書處理等業務事項。

參、總預算案歲入歲出核列與融資財源調度情形

本府鑒於縣地方財源，在一定期間內，有其一定之限度，而各機關單位施政計畫，須賴財力支持，方能貫徹實施，以期計畫與預算配合所列歲入 42 億 1,545 萬 3 千元，歲出為 44 億 3,174 萬 5 千元，113 年度預算案收支相較差短 2 億 1,629 萬 2 千元。

茲就歲入歲出核列與融資財源調度情形說明如下：

一、本年度歲入總額 4,215,453 千元按來源別區分，其內容分析如下：

1. 稅課收入 781,058 千元，佔總預算 18.53%。
2. 罰款及賠償收入 5,120 千元，佔總預算 0.12%。
3. 規費收入 36,680 千元，佔總預算 0.87%。
4. 財產收入 16,794 千元，佔總預算 0.40%。
5. 營業盈餘及事業收入 11,877 千元，佔總預算 0.28%。
6. 補助及協助收入 3,167,509 千元，佔總預算 75.14%。
7. 捐贈及贈與收入 185,000 千元，佔總預算 4.39%。
8. 其他收入 11,415 千元，佔總預算 0.27%。

二、本年度歲出總額 4,431,745 千元按性質區分，計經常門 3,056,843 千元，佔總預算 68.98%，資本門 1,374,902 千元，佔總預算 31.02%，其內容分析如下：

1. 一般政務支出 821,867 千元，佔總預算 18.54%。
2. 教育科學文化支出 1,236,409 千元，佔總預算 27.90%。
3. 經濟發展支出 1,682,737 千元，佔總預算 37.97%。
4. 社會福利支出 521,501 千元，佔總預算 11.77%。
5. 社區發展及環境保護支出 37,132 千元，佔總預算 0.84%。
6. 退休撫卹支出 63,193 千元，佔總預算 1.43%。
7. 債務支出 600 千元，佔總預算 0.01%。
8. 補助及其他支出 68,306 千元，佔總預算 1.54%。

三、本年度歲入歲出收支相較差短 2 億 1,629 萬 2 千元，以賒借收入 2 億元及移用以前年度歲計賸餘 1,629 萬 2 千元彌補。

肆、歷年來財政收支趨勢

本縣最近4年來〈110年度至113年度止〉財政收支趨勢列表分析如下：

單位：千元

項 目	110年度決算數		111年度決算數		112年度預算數		113年度預算數	
	金額	%	金額	%	金額	%	金額	%
一、歲入合計	4,081,752	100.00	5,881,270	100.00	4,590,471	100.00	4,215,453	100.00
稅課收入	617,026	15.12	978,672	16.64	665,232	14.49	781,058	18.53
罰款及賠償收入	8,594	0.21	6,570	0.11	5,120	0.11	5,120	0.12
規費收入	33,235	0.81	40,434	0.69	36,780	0.80	36,680	0.87
財產收入	18,167	0.45	18,595	0.32	15,990	0.35	16,794	0.40
營業盈餘及事業收入	14,506	0.36	10,382	0.18	10,604	0.23	11,877	0.28
補助及協助收入	3,184,087	78.01	4,642,041	78.93	3,660,823	79.75	3,167,509	75.14
捐獻及贈與收入	163,510	4.01	161,310	2.74	185,000	4.03	185,000	4.39
其他收入	42,627	1.04	23,266	0.40	10,922	0.24	11,415	0.27
二、歲出合計	4,062,804	100.00	5,917,075	100.00	4,807,216	100.00	4,431,745	100.00
一般政務支出	676,305	16.65	678,505	11.47	838,238	17.44	821,867	18.54
教育科學文化支出	1,120,668	27.58	1,199,727	20.28	1,150,029	23.92	1,236,409	27.90
經濟發展支出	1,724,133	42.44	3,420,569	57.81	2,127,371	44.25	1,682,737	37.97
社會福利支出	351,962	8.66	418,841	7.08	504,566	10.50	521,501	11.77
社區發展及環境保護支出	100,201	2.47	100,517	1.70	56,326	1.17	37,132	0.84
退休撫卹支出	46,941	1.16	48,147	0.81	58,279	1.21	63,193	1.43
債務支出	-	0.00	-	0.00	600	0.01	600	0.01
補助及其他支出	42,594	1.05	50,769	0.86	71,807	1.49	68,306	1.54
三、歲入歲出餘絀	18,948		-35,805		-216,745	-	-216,292	-

伍、綜合分析

一、本府之組織架構為：

1. 縣長室及府內一級單位設置 9 處、28 科。
2. 一級機關設置 7 局、其中 5 局下設 18 科（不含警消）。
3. 二級機關（構）學校或公司設置 11 個行政機關、1 所醫療機構、8 所公立學校、3 個縣營事業機構、3 個縣營公司。

二、113 年度本縣總預算案計有 15 個機關單位預算。（詳如 113 年度總預算案機關(單位)別構成體系圖）

三、本縣編列 113 年度總預算案，仍以經濟發展支出為居首，教育科學文化支出為第二，一般政務支出為三，社會福利支出為四，由此可見本縣編列年度總預算案，對於加速發展經濟、交通建設及教育科學文化及社會福利等仍寄以重視，並落實照顧縣民福利，維持社會治安，以利民生為重點。

連江縣歲入來源別比較

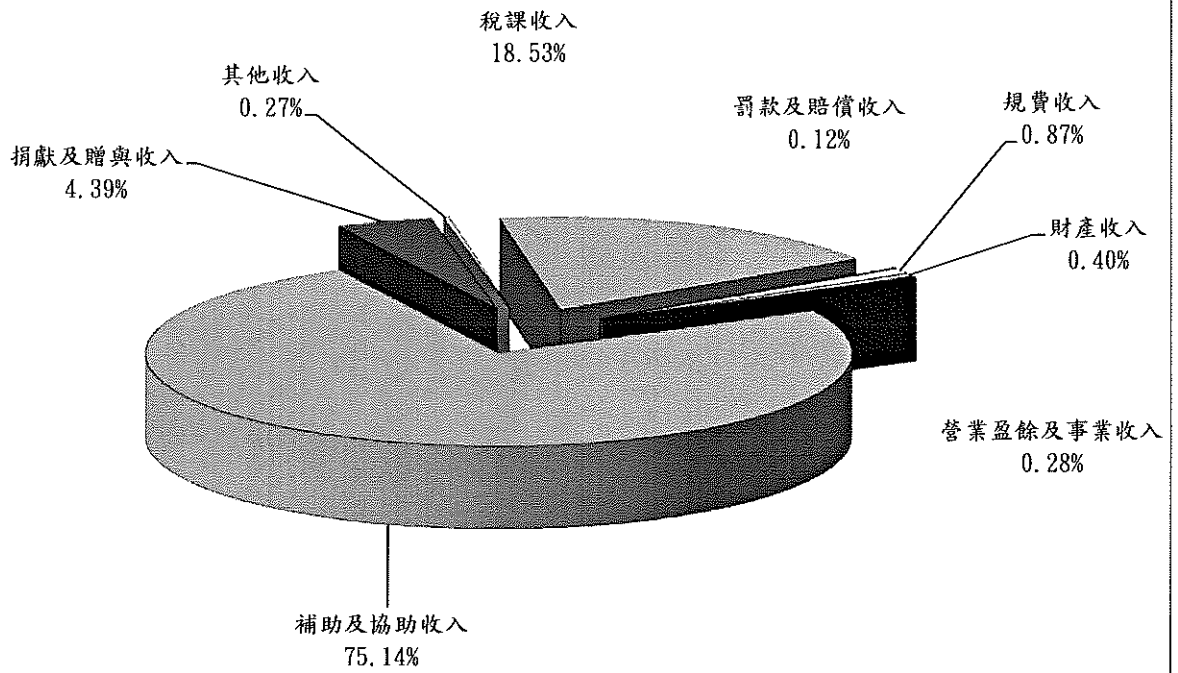

連江縣總預算政事別比較

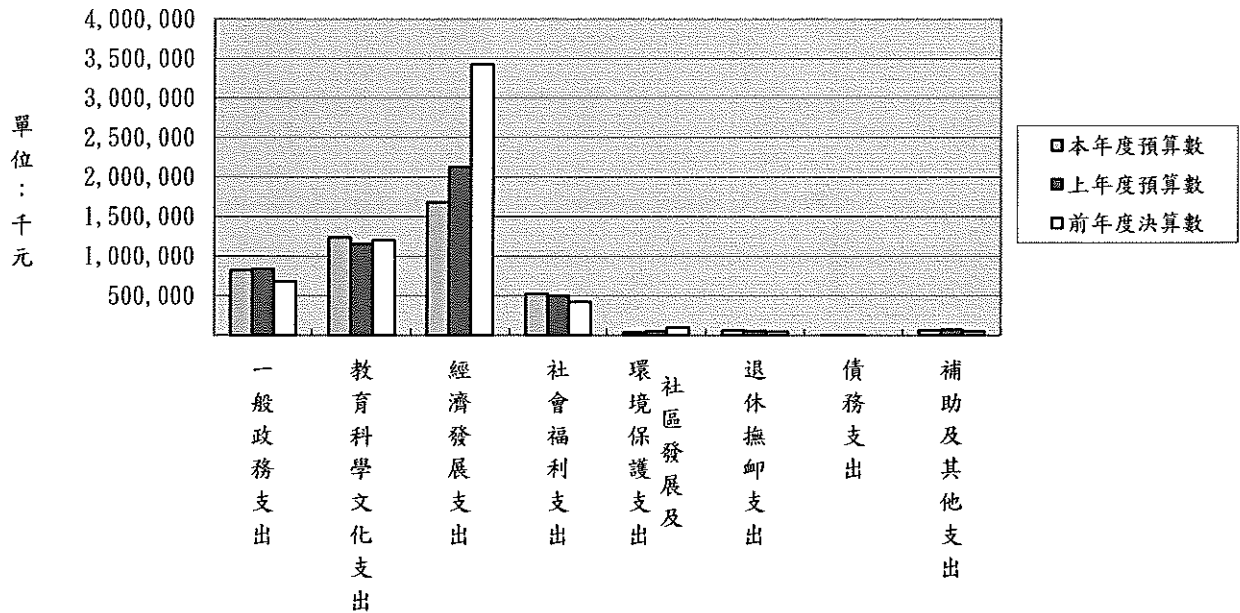

113 年度總預算案機關(單位)別構成體系圖

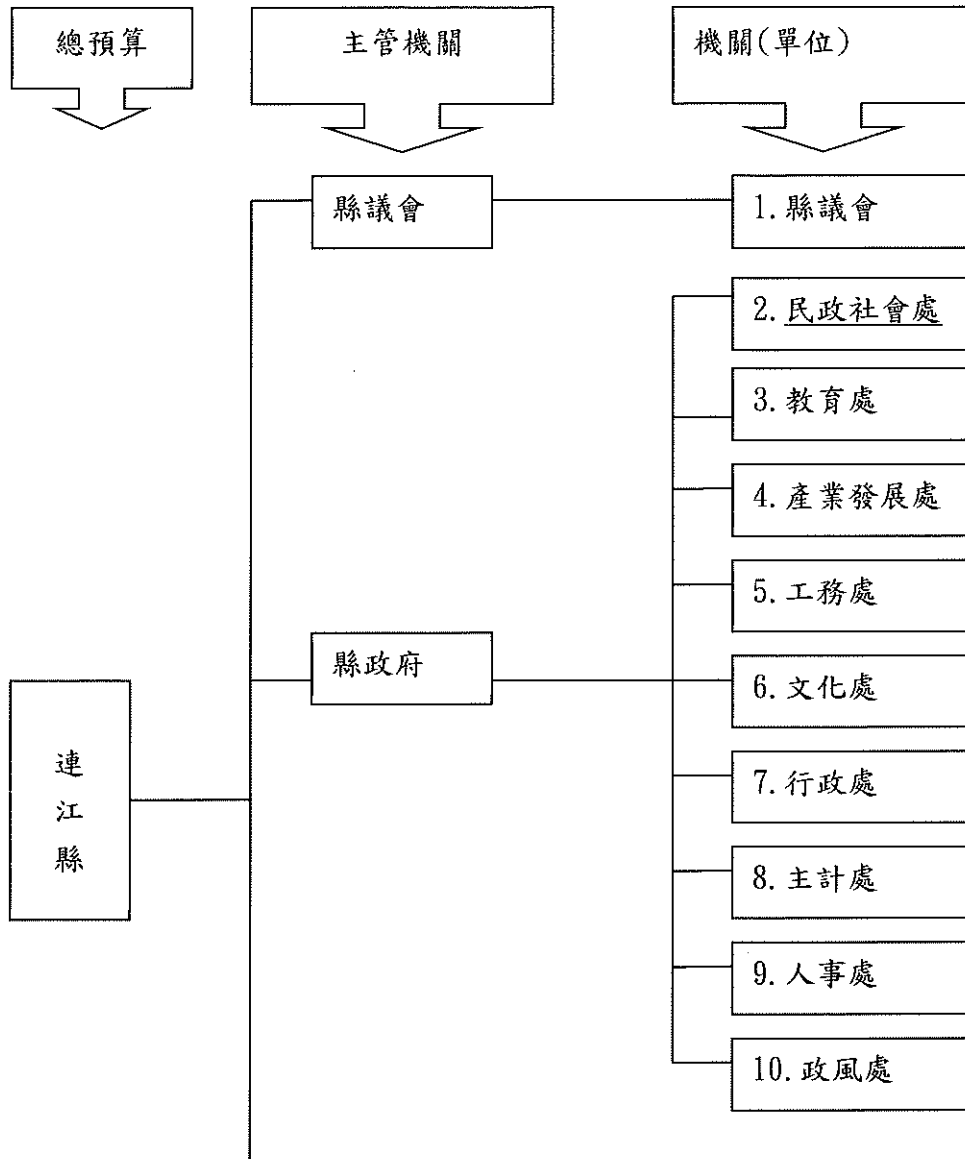

113 年度總預算案機關(單位)別構成體系圖(續 2)

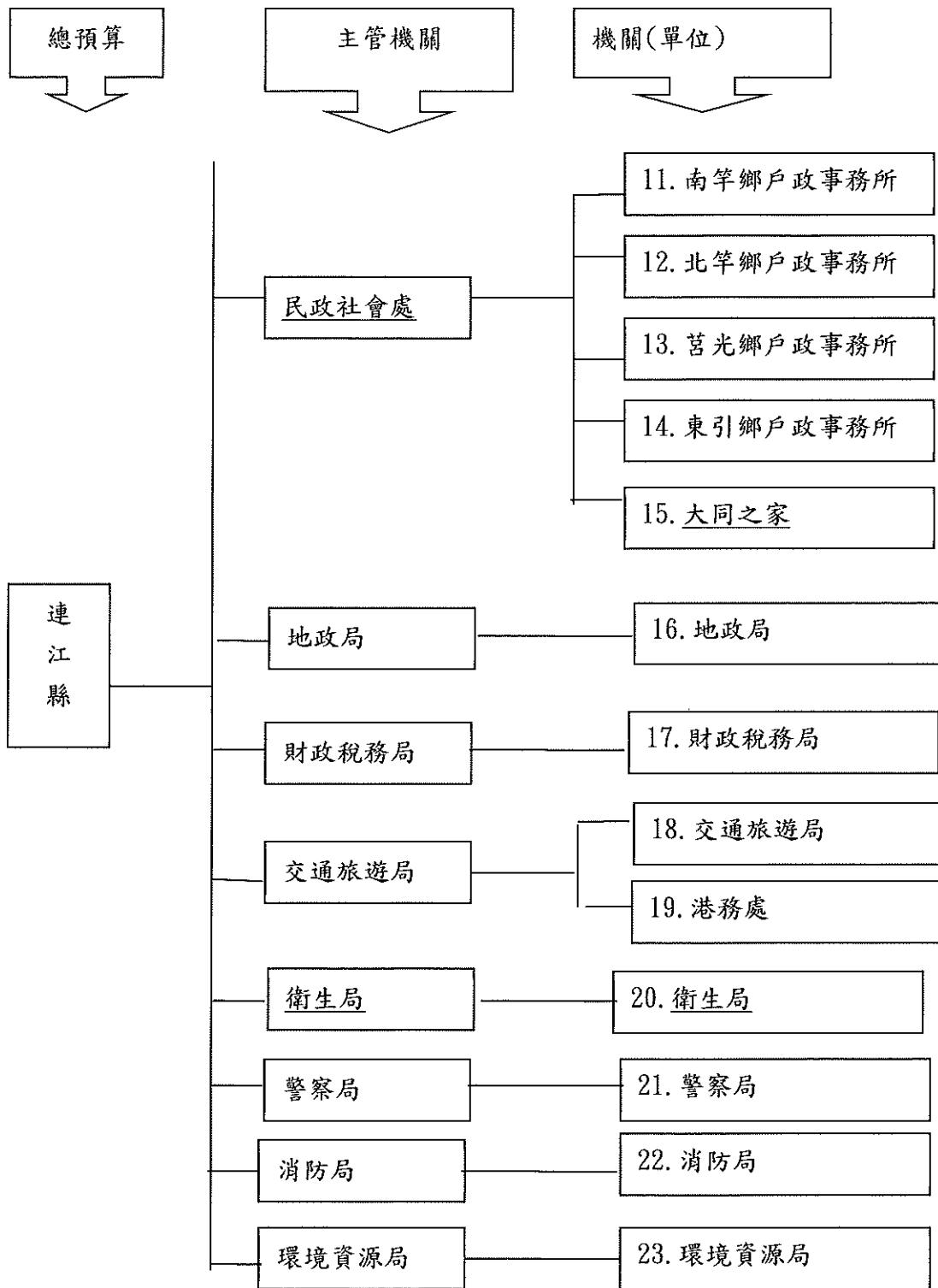

陸、稅式支出報告

稅式支出指政府為達成經濟、社會或其他特定政策目標，利用租稅優惠方式，使特定對象獲得租稅利益之補貼，可視同政府租稅優惠方式，使特定對象獲得租稅利益之補貼，可視同政府對民間之隱藏性支出。由於政府財政資源有限，稅式支出之採行，將對其他公共支出財源產生排擠效果，為健全財政，兼顧整體經濟效益，政府持續落實稅式支出評估，以避免稅收流失。

財政稅務局推估土地稅(地價稅、土地增值稅)、房屋稅、使用牌照稅與印花稅支出情形及 113 年度重大稅式支出項目如下：

一、地價稅稅式支出項目及金額：

單位：新臺幣千元

項次	項目	依據法律	條款	稅式支出金額		
				111 年度	112 年度	113 年度
1	公有土地—供公共使用之土地，免徵地價稅或田賦。	土地稅減免規則	第 7 條第 1 項第 1 款	98	96	96
2	公有土地—各級政府與所屬機關及地方自治機關用地及其員工宿舍用地，免徵地價稅。	土地稅減免規則	第 7 條第 1 項第 2 款	20	20	20
3	公有土地—國防用地及軍事機關、部隊、學校使用之土地，免徵地價稅。	土地稅減免規則	第 7 條第 1 項第 4 款	1	1	1
4	公有土地—公立之醫院、診所、學術研究機構、社教機構、救濟設施及公、私立學校直接用地及其員工宿舍用地，以及學校學生實習所用之直接生產用地，免徵地價稅。	土地稅減免規則	第 7 條第 1 項第 5 款	2	2	2

項次	項目	依據法律	條款	稅式支出金額		
				111 年度	112 年度	113 年度
8	公有土地—引水、蓄水、洩水等水利設施及各項建造物用地，免徵地價稅或田賦。	土地稅減免規則	第 7 條第 1 項第 9 款	1	1	1
24	私有土地—寺廟、教堂、宗教教義研究機構及紀念先賢先烈之館堂祠廟用地，免徵地價稅。	土地稅減免規則	第 8 條第 1 項第 9 款	22	22	22
25	私有土地—無償供給政府機關、公立學校及軍事機關、部隊、學校使用之土地，免徵地價稅或田賦。	土地稅減免規則	第 8 條第 1 項第 10 款	134	129	130
29	無償供公眾通行之道路土地，地價稅或田賦全免。	土地稅減免規則	第 9 條	198	159	166
30	供公共通行之騎樓走廊地，依建築改良物層數減徵地價稅或全免。	土地稅減免規則	第 10 條	3	2	3
31	都市計畫公共設施保留地，在保留期間未作任何使用並與使用中之土地隔離者，地價稅或田賦全免。	土地稅減免規則	第 11 條	10	10	10
32	海岸、山地或重要軍事設施區，經依法劃為管制區而實施限建或禁建之土地，得依其受限程度減徵地價稅、田賦或全免。	土地稅減免規則	第 11 條之 1	2	2	2

說明：

一、未列之項次，本縣均無此項稅式支出，爰無表達。

二、112 及 113 年稅式支出為預估數：計算公式 = (前三年稅式支出) / 3。

(一) 112 年稅式支出預估數 = (109 年至 111 年稅式支出實際數總和) / 3。

(二) 113 年稅式支出預估數 = (110 年至 111 年稅式支出實際數 + 112 年稅式支出預估數) / 3。

(三) 當「112 年預估數(一)」與前一年實際值差異超過 1 倍或小於「112 年未達 1 年之實際數為預估數」時，112 年預估數為「112 年預估數(一)」、「111 年度實際數」與「112 年未達 1 年之實際數為預估數」取高值為預估數，且該項次 113 年之預估數與 112 年預估數同。

二、土地增值稅稅式支出項目及金額：

單位：新臺幣千元

項次	項目	依據法律	條款	稅式支出金額		
				111 年度	112 年度	113 年度
1	各級政府出售或依法贈與之公有土地，及受贈之私有土地，土地增值稅全免。	土地稅法	第28條但書	728	833	833
		平均地權條例	第35條但書			
		土地稅減免規則	第20條第2款			
3	自用住宅用地得申請按10%稅率課徵土地增值稅。	土地稅法	第34條	0	143	143
		平均地權條例	第41條			
20	配偶相互贈與之土地，得申請不課徵土地增值稅。	土地稅法	第28條之2	35	360	360
		平均地權條例	第35條之2			
21	依都市計畫法指定之公共設施保留地尚未被徵收前之移轉，土地增值稅全免。	土地稅法	第39條第2項	2,620	1,631	2,173
		平均地權條例	第42條第2項			
		土地稅減免規則	第20條第4款			
22	作農業使用之農業用地移轉與自然人時，得申請不課徵土地增值稅。作農業使用之耕地移轉與農民團體、農業企業機構及農業試驗研究機構時，經直轄市、縣(市)主管機關同意者，得申請不課徵土地增值稅。	土地稅法	第39條之2	217	950	950
		平均地權條例	第45條			
		農業發展條例	第37條			

一、未列之項次，本縣均無此項稅式支出，爰無表達。

二、112 及 113 年稅式支出為預估數：計算公式 = (前三年稅式支出) / 3。

(一) 112 年稅式支出預估數 = (109 年至 111 年稅式支出實際數總合) / 3。

(二) 113 年稅式支出預估數 = (110 年至 111 年稅式支出實際數 + 112 年稅式支出預估數) / 3。

(三) 當「112 年預估數(一)」與前一年實際值差異超過 1 倍或小於「112 年未達 1 年之實際數為預估數」時，112 年預估數為「112 年預估數(一)」、「111 年度實際數」與「112 年未達 1 年之實際數為預估數」取高值為預估數，且該項次 113 年之預估數與 112 年預估數同。

三、房屋稅稅式支出項目及金額：

單位：新臺幣千元

項次	項目	依據法律	條款	稅式支出金額		
				111 年度	112 年度	113 年度
1	公有房屋－供各級政府機關及地方自治機關之辦公房屋及其員工宿舍使用，免徵房屋稅。	房屋稅條例	第 14 條第 1 款	2,593	2,603	2,603
2	公有房屋－供軍事機	房屋稅條例	第 14 條第 2	642	575	575

項次	項目	依據法律	條款	稅式支出金額		
				111 年度	112 年度	113 年度
	關部隊之辦公房屋及其官兵宿舍使用，免徵房屋稅。		款			
4	公有房屋—供公立學校、醫院、社會教育學術研究機構及救濟機構之校舍、院舍、辦公房屋及其員工宿舍使用，免徵房屋稅。	房屋稅條例	第 14 條第 4 款	3,003	25,263	25,263
5	公有房屋—供工礦、農林、水利、漁牧事業機關之研究或試驗所使用，免徵房屋稅。	房屋稅條例	第 14 條第 5 款	1	1	1
10	公有房屋—供政府機關為輔導退除役官兵就業所舉辦事業使用，免徵房屋稅。	房屋稅條例	第 14 條第 10 款	20	20	20
11	私有房屋—私立學校及學術研究機構自有房屋，供其校舍或辦公使用，免徵房屋稅。	房屋稅條例	第 15 條第 1 項第 1 款	15	15	15
12	私有房屋—私立慈善救濟事業自有房屋，直接供其辦理事業使用者，免徵房屋稅。	房屋稅條例	第 15 條第 1 項第 2 款	1	1	1
13	私有房屋—供專供祭祀用之宗祠、宗教團體供傳教佈道之教堂及寺廟使用，免徵房屋稅。	房屋稅條例	第 15 條第 1 項第 3 款	101	94	94
14	私有房屋—無償供政府機關公用或供軍用，免徵房屋稅。	房屋稅條例	第 15 條第 1 項第 4 款	513	502	502
15	私有房屋—公益社團自有房屋，供其辦公使用者，免徵房屋稅。	房屋稅條例	第 15 條第 1 項第 5 款	6	6	6
16	私有房屋—專供飼養禽畜之房舍、培植農產品之溫室、稻米育苗中心作業室、人工繁殖場、抽水機房舍；專供農民自用之煉菸房、稻穀及茶葉烘乾機房、存	房屋稅條例	第 15 條第 1 項第 6 款	1	1	1

項次	項目	依據法律	條款	稅式支出金額		
				111 年度	112 年度	113 年度
	放農機具倉庫及堆肥舍等房屋，免徵房屋稅。					
17	私有房屋—受重大災害，毀損面積佔整棟面積 5 成以上，必須修復始能使用之房屋，免徵房屋稅。	房屋稅條例	第 15 條第 1 項第 7 款	6	5	5
19	私有房屋—住家房屋現值在規定金額以下者，免徵房屋稅。	房屋稅條例	第 15 條第 1 項第 9 款	804	830	830
42	災區內之建築物，得減免房屋稅。	災害防救法	第 44 條之 3 第 3 項及第 4 項	9	18	18

一、未列之項次，本縣均無此項稅式支出，爰無表達。

二、112 及 113 年稅式支出為預估數：計算公式 = (前三年稅式支出) / 3。

(一) 112 年稅式支出預估數 = (109 年至 111 年稅式支出實際數總和) / 3。

(二) 113 年稅式支出預估數 = (110 年至 111 年稅式支出實際數 + 112 年稅式支出預估數) / 3。

(三) 當「112 年預估數(一)」與前一年實際值差異超過 1 倍或小於「112 年未達 1 年之實際數為預估數」時，112 年預估數為「112 年預估數(一)」、「111 年度實際數」與「112 年未達 1 年之實際數為預估數」取高值為預估數，且該項次 113 年之預估數與 112 年預估數同。

四、使用牌照稅稅式支出項目及金額：

單位：新臺幣千元

項次	項目	依據法律	條款	稅式支出金額		
				111 年度	112 年度	113 年度
2	直轄市及縣(市)政府得對完全以電能為動力之機動車輛免徵使用牌照稅(免徵期間至 110 年 12 月 31 日)。	使用牌照稅法	第 5 條第 2 項	200	192	194
3	屬於軍隊裝備編制內之交通工具免徵使用牌照稅。	使用牌照稅法	第 7 條第 1 項第 1 款	203	211	208
5	專供公共安全使用，而有固定特殊設備及特殊標幟之交通工具免徵使用牌照稅。	使用牌照稅法	第 7 條第 1 項第 3 款	497	497	497
6	衛生機關及公共團體設立之醫院，專供衛生使用而有固定特殊設備及特殊標幟之交通工具免徵使用牌照稅。	使用牌照稅法	第 7 條第 1 項第 4 款	212	229	229

項次	項目	依據法律	條款	稅式支出金額		
				111 年度	112 年度	113 年度
7	享有外交待遇機構及人員之交通工具，經外交部核定並由交通管理機關發給專用牌照者免徵使用牌照稅。	使用牌照稅法	第 7 條第 1 項第 5 款	16	21	18
10	供持有身心障礙手冊或證明者使用之交通工具免徵使用牌照稅。	使用牌照稅法	第 7 條第 1 項第 8 款	1,112	1,132	1,132
12	經交通管理機關核准之公路汽車客運業及市區汽車客運業，專供大眾運輸使用之公共汽車免徵使用牌照稅。	使用牌照稅法	第 7 條第 1 項第 10 款	103	109	106
13	離島建設條例適用地區之交通工具在該地區領照使用者免徵使用牌照稅。	使用牌照稅法	第 7 條第 1 項第 11 款	19,068	19,618	19,618
14	計程車免徵使用牌照稅。	發展大眾運輸條例	第 2 條第 3 項	308	353	343

一、未列之項次，本縣均無此項稅式支出，爰無表達。

二、112 及 113 年稅式支出為預估數：計算公式 = (前三年稅式支出) / 3。

(一) 112 年稅式支出預估數 = (109 年至 111 年稅式支出實際數總和) / 3。

(二) 113 年稅式支出預估數 = (110 年至 111 年稅式支出實際數 + 112 年稅式支出預估數) / 3。

(三) 當「112 年預估數(一)」與前一年實際值差異超過 1 倍或小於「112 年未達 1 年之實際數為預估數」時，112 年預估數為「112 年預估數(一)」、「111 年度實際數」與「112 年未達 1 年之實際數為預估數」取高值為預估數，且該項次 113 年之預估數與 112 年預估數同。

五、印花稅稅式支出項目及金額：

單位：新臺幣千元

項次	項目	依據法律	條款	稅式支出金額		
				111 年度	112 年度	113 年度
1	各級政府機關所立或使用之憑證免納印花稅。	印花稅法	第 6 條第 1 款	3,621	3,765	3,452
2	公私立學校處理公款所立之憑證免納印花稅。	印花稅法	第 6 條第 2 款	39	428	428
4	農民出售本身生產之農產品，或農產品第 1 次批發交易，由農產品批發市場代農民（團體），或農民（團體）辦理共同供銷、運銷，直接供應工廠或出口所出具之銀錢收據，免納印花稅。	印花稅法	第 6 條第 7 款	183	188	400
		農業發展條例	第 46 條、第 47 條			
		農產品市場交易法	第 11 條、第 24 條			
15	政黨、政治團體及擬參選人收受政治獻金開立之收據免繳印花稅。	政治獻金法	第 11 條	200	0	200

一、未列之項次，本縣均無此項稅式支出，爰無表達。

二、112 及 113 年稅式支出為預估數：計算公式 = (前三年稅式支出) / 3。

(一) 112 年稅式支出預估數 = (109 年至 111 年稅式支出實際數總合) / 3。

(二) 113 年稅式支出預估數 = (110 年至 111 年稅式支出實際數 + 112 年稅式支出預估數) / 3。

(三) 當「112 年預估數(一)」與前一年實際值差異超過 1 倍或小於「112 年未達 1 年之實際數為預估數」時，112 年預估數為「112 年預估數(一)」、「111 年度實際數」與「112 年未達 1 年之實際數為預估數」取高值為預估數，且該項次 113 年之預估數與 112 年預估數同。

連江縣總預算案

歲入歲出簡明比較分析表

中華民國113年度

單位：新臺幣千元

項 目	本年度預算數		上年度預算數		前年度決算數		本年度與上年度比較	
	金 額	百分比	金 額	百分比	金 額	百分比	金 額	增加率
一、歲入合計	4,215,453	100.00	4,590,471	100.00	5,881,270	100.00	-375,018	-8.17
1. 稅課收入	781,058	18.53	665,232	14.49	978,672	16.64	115,826	17.41
2. 工程受益費收入	-	-	-	-	-	-	-	-
3. 罰款及賠償收入	5,120	0.12	5,120	0.11	6,570	0.11	-	-
4. 規費收入	36,680	0.87	36,780	0.80	40,434	0.69	-100	-0.27
5. 信託管理收入	-	-	-	-	-	-	-	-
6. 財產收入	16,794	0.40	15,990	0.35	18,595	0.32	804	5.03
7. 營業盈餘及事業收入	11,877	0.28	10,604	0.23	10,382	0.18	1,273	12.00
8. 補助及協助收入	3,167,509	75.14	3,660,823	79.75	4,642,041	78.93	-493,314	-13.48
9. 捐獻及贈與收入	185,000	4.39	185,000	4.03	161,310	2.74	-	-
10. 自治稅捐收入	-	-	-	-	-	-	-	-
11. 其他收入	11,415	0.27	10,922	0.24	23,266	0.40	493	4.51
二、歲出合計	4,431,745	100.00	4,807,216	100.00	5,917,075	100.00	-375,471	-7.81
1. 一般政務支出	821,867	18.54	838,238	17.44	678,505	11.47	-16,371	-1.95
2. 教育科學文化支出	1,236,409	27.90	1,150,029	23.92	1,199,727	20.28	86,380	7.51
3. 經濟發展支出	1,682,737	37.97	2,127,371	44.25	3,420,569	57.81	-444,634	-20.90
4. 社會福利支出	521,501	11.77	504,566	10.50	418,841	7.08	16,935	3.36
5. 社區發展及環境保護支出	37,132	0.84	56,326	1.17	100,517	1.70	-19,194	-34.08
6. 退休撫卹支出	63,193	1.43	58,279	1.21	48,147	0.81	4,914	8.43
7. 債務支出	600	0.01	600	0.01	-	-	-	-
8. 補助及其他支出	68,306	1.54	71,807	1.49	50,769	0.86	-3,501	-4.88
三、歲入歲出餘絀	-216,292	-	-216,745	-	-35,805	-	453	-

連江縣總預算案

歲入歲出性質及餘絀簡明比較分析表

中華民國113年度

單位：新臺幣千元

項 目	本年度預算數		上年度預算數		前年度決算數		本年度與上年度比較	
	金 額	百分比	金 額	百分比	金 額	百分比	金 額	增加率
一、經常門								
(一) 歲入	4,215,453	100.00	4,590,471	100.00	5,881,264	100.00	-375,018	-8.17
1. 直接稅收入	311,780	7.40	287,516	6.26	542,575	6.75	24,264	8.44
2. 間接稅收入	469,278	11.13	377,716	8.23	436,096	9.89	91,562	24.24
3. 賦稅外收入	3,434,395	81.47	3,925,239	85.51	4,902,593	83.36	-490,844	-12.50
(二) 歲出	3,056,843	100.00	2,845,029	100.00	2,707,248	100.00	211,814	7.45
1. 一般經常支出	3,035,749	99.31	2,823,935	99.26	2,707,248	100.00	211,814	7.50
2. 債務利息及事務支出	600	0.02	600	0.02	-	-	-	-
3. 預備金	20,494	0.67	20,494	0.72	-	-	-	-
(三) 經常門賸餘	1,158,610	100.00	1,745,442	100.00	3,174,016	100.00	-586,832	-33.62
二、資本門								
(一) 歲入	-	-	-	-	6	100.00	-	-
1. 減少資產	-	-	-	-	6	100.00	-	-
2. 收回投資	-	-	-	-	-	-	-	-
(二) 歲出	1,374,902	100.00	1,962,187	100.00	3,209,827	100.00	-587,285	-29.93
1. 增置或擴充改良資產	1,330,502	96.77	1,914,100	97.55	3,209,827	98.67	-583,598	-30.49
2. 增加投資	-	-	-	-	-	-	-	-
3. 預備金	44,400	3.23	48,087	2.45	-	1.33	-3,687	-7.67
(三) 資本門差短	-1,374,902	100.00	-1,962,187	100.00	-3,209,821	100.00	587,285	-29.93
三、歲入歲出餘絀	-216,292	100.00	-216,745	100.00	-35,805	100.00	453	-0.21

連江縣總預算案

收支簡明比較分析表

中華民國113年度

單位：新臺幣千元

項 目	本年度預算數	上年度預算數	前年度決算數	本年度與上年度比較
一、收入合計	4,431,745	4,807,216	5,981,380	-375,471
(一) 歲入	4,215,453	4,590,471	5,881,270	-375,018
(二) 債務之舉借	200,000	200,000	100,110	-
(三) 預計移用以前年度 歲計賸餘調節因應數	16,292	16,745	-	-453
二、支出合計	4,431,745	4,807,216	5,917,075	-375,471
(一) 歲出	4,431,745	4,807,216	5,917,075	-375,471
(二) 債務之償還	-	-	-	-
三、收支賸餘	-	-	64,305	-

連江縣總預算案

歲入來源別預算總表

經資門併計

中華民國113年度

單位：新臺幣千元

科 目			經常門	資本門	合 計	
款	項	名 稱			金額	百分比
		合 計	4,215,453	-	4,215,453	100.00
01		稅課收入	781,058	-	781,058	18.53
	01	菸酒稅	76,602	-	76,602	1.82
	02	印花稅	4,000	-	4,000	0.09
	03	使用牌照稅	9,000	-	9,000	0.21
	04	土地稅	7,300	-	7,300	0.17
	05	房屋稅	3,000	-	3,000	0.07
	06	統籌分配稅	681,156	-	681,156	16.16
02		罰款及賠償收入	5,120	-	5,120	0.12
	01	罰金罰鍰及怠金	2,070	-	2,070	0.05
	03	賠償收入	3,050	-	3,050	0.07
03		規費收入	36,680	-	36,680	0.87
	01	行政規費收入	7,285	-	7,285	0.17
	02	使用規費收入	29,395	-	29,395	0.70
04		財產收入	16,794	-	16,794	0.40
	01	財產孳息	16,794	-	16,794	0.40
05		營業盈餘及事業收入	11,877	-	11,877	0.28
	01	營業基金盈餘繳庫	1,877	-	1,877	0.04
	02	非營業特種基金賸餘繳庫	10,000	-	10,000	0.24
06		補助及協助收入	3,167,509	-	3,167,509	75.14
	01	上級政府補助收入	3,167,509	-	3,167,509	75.14
07		捐獻及贈與收入	185,000	-	185,000	4.39
	01	捐獻收入	185,000	-	185,000	4.39
08		其他收入	11,415	-	11,415	0.27
	01	雜項收入	11,415	-	11,415	0.27

連江縣總預算案

歲入來源別預算比較總表

經資門併計

中華民國113年度

單位：新臺幣千元

科 目			本年度 預算數	上年度 預算數	前年度 決算數	本年度與 上年度比較
款	項	名 稱				
		經資門合計	4,215,453	4,590,471	5,881,270	-375,018
01		稅課收入	781,058	665,232	978,671	115,826
	01	菸酒稅	76,602	74,796	76,690	1,806
	02	印花稅	4,000	4,000	5,577	-
	03	使用牌照稅	9,000	9,000	14,614	-
	04	土地稅	7,300	7,300	13,317	-
	05	房屋稅	3,000	3,000	4,303	-
	06	統籌分配稅	681,156	567,136	864,170	114,020
02		罰款及賠償收入	5,120	5,120	6,571	-
	01	罰金罰鍰及怠金	2,070	2,070	3,578	-
	02	沒入及沒收財物	-	-	200	-
	03	賠償收入	3,050	3,050	2,793	-
03		規費收入	36,680	36,780	40,434	-100
	01	行政規費收入	7,285	7,985	12,634	-700
	02	使用規費收入	29,395	28,795	27,800	600
04		財產收入	16,794	15,990	18,595	804
	01	財產孳息	16,794	15,990	18,438	804
	02	財產售價	-	-	6	-
	03	廢舊物資售價	-	-	151	-
05		營業盈餘及事業收入	11,877	10,604	10,382	1,273
	01	營業基金盈餘繳庫	1,877	604	382	1,273
	02	非營業特種基金賸餘繳庫	10,000	10,000	10,000	-
06		補助及協助收入	3,167,509	3,660,823	4,642,041	-493,314
	01	上級政府補助收入	3,167,509	3,660,823	4,642,041	-493,314
07		捐獻及贈與收入	185,000	185,000	161,310	-
	01	捐獻收入	185,000	185,000	161,310	-
08		其他收入	11,415	10,922	23,266	493
	01	雜項收入	11,415	10,922	23,266	493

連江縣總預算案

歲入來源別預算比較總表

經常門

中華民國113年度

單位：新臺幣千元

科 目			本年度 預算數	上年度 預算數	前年度 決算數	本年度與 上年度比較
款	項	名 稱				
		經常門合計	4,215,453	4,590,471	5,881,264	-375,018
01		稅課收入	781,058	665,232	978,671	115,826
	01	菸酒稅	76,602	74,796	76,690	1,806
	02	印花稅	4,000	4,000	5,577	-
	03	使用牌照稅	9,000	9,000	14,614	-
	04	土地稅	7,300	7,300	13,317	-
	05	房屋稅	3,000	3,000	4,303	-
	06	統籌分配稅	681,156	567,136	864,170	114,020
02		罰款及賠償收入	5,120	5,120	6,571	-
	01	罰金罰鍰及怠金	2,070	2,070	3,578	-
	02	沒入及沒收財物	-	-	200	-
	03	賠償收入	3,050	3,050	2,793	-
03		規費收入	36,680	36,780	40,434	-100
	01	行政規費收入	7,285	7,985	12,634	-700
	02	使用規費收入	29,395	28,795	27,800	600
04		財產收入	16,794	15,990	18,589	804
	01	財產孳息	16,794	15,990	18,438	804
	02	廢舊物資售價	-	-	151	-
05		營業盈餘及事業收入	11,877	10,604	10,382	1,273
	01	營業基金盈餘繳庫	1,877	604	382	1,273
	02	非營業特種基金賸餘繳庫	10,000	10,000	10,000	-
06		補助及協助收入	3,167,509	3,660,823	4,642,041	-493,314
	01	上級政府補助收入	3,167,509	3,660,823	4,642,041	-493,314
07		捐獻及贈與收入	185,000	185,000	161,310	-
	01	捐獻收入	185,000	185,000	161,310	-
08		其他收入	11,415	10,922	23,266	493
	01	雜項收入	11,415	10,922	23,266	493

連江縣總預算案

歲入來源別預算比較總表

資本門

中華民國113年度

單位：新臺幣千元

科		目	本年度 預算數	上年度 預算數	前年度 決算數	本年度與 上年度比較
款	項	名稱				
		資本門合計	-	-	6	-
01		財產收入	-	-	6	-
	01	財產售價	-	-	6	-
		經常門及資本門總計	4,215,453	4,590,471	5,881,270	-375,018

連江縣總預算案

歲出政事別預算總表

經資門併計

中華民國113年度

單位：新臺幣千元

科 目			經常門	資本門	合 計	
款	項	名 稱			金額	百分比
		合 計	3,056,843	1,374,902	4,431,745	100.00
01		一般政務支出	748,923	72,944	821,867	18.54
	01	行政支出	264,861	25,222	290,083	6.55
	02	立法支出	69,086	328	69,414	1.57
	03	民政支出	198,215	21,288	219,503	4.95
	04	警政支出	185,808	25,749	211,557	4.77
	05	財務支出	30,953	357	31,310	0.71
02		教育科學文化支出	886,950	349,459	1,236,409	27.90
	01	教育支出	748,495	263,048	1,011,543	22.82
	02	文化支出	138,455	86,411	224,866	5.07
03		經濟發展支出	868,350	814,387	1,682,737	37.97
	01	農業支出	281,691	200,529	482,220	10.88
	02	工業支出	9,780	-	9,780	0.22
	03	交通支出	536,988	57,475	594,463	13.41
	04	其他經濟服務支出	39,891	556,383	596,274	13.45
04		社會福利支出	434,689	86,812	521,501	11.77
	01	社會保險支出	1,829	-	1,829	0.04
	02	社會救助支出	10,341	-	10,341	0.23
	03	福利服務支出	139,880	3,383	143,263	3.23
	04	醫療保健支出	282,639	83,429	366,068	8.26
05		社區發展及環境保護支出	33,232	3,900	37,132	0.84
	01	環境保護支出	33,232	3,900	37,132	0.84
06		退休撫卹支出	63,193	-	63,193	1.43
	01	退休撫卹給付支出	63,193	-	63,193	1.43
07		債務支出	600	-	600	0.01
	01	債務付息支出	600	-	600	0.01
08		補助及其他支出	20,906	47,400	68,306	1.54
	01	專案補助支出	-	3,000	3,000	0.07
	02	其他支出	5,906	44,400	50,306	1.14
	03	第二預備金	15,000	-	15,000	0.34

連江縣總預算案

歲出政事別預算比較總表

經資門併計

中華民國113年度

單位：新臺幣千元

科 目		本年度 預算數	上年度 預算數	前年度 決算數	本年度與 上年度比較
款	項 名稱				
	經資門合計	4,431,745	4,807,216	5,917,075	-375,471
01	一般政務支出	821,867	838,238	678,505	-16,371
	01 行政支出	290,083	310,821	212,999	-20,738
	02 立法支出	69,414	67,333	58,346	2,081
	03 民政支出	219,503	230,720	208,335	-11,217
	04 警政支出	211,557	199,229	175,198	12,328
	05 財務支出	31,310	30,135	23,627	1,175
02	教育科學文化支出	1,236,409	1,150,029	1,199,727	86,380
	01 教育支出	1,011,543	925,265	831,885	86,278
	02 文化支出	224,866	224,764	367,842	102
03	經濟發展支出	1,682,737	2,127,371	3,420,569	-444,634
	01 農業支出	482,220	350,267	1,019,814	131,953
	02 工業支出	9,780	7,725	19,405	2,055
	03 交通支出	594,463	1,022,711	1,301,930	-428,248
	04 其他經濟服務支出	596,274	746,668	1,079,420	-150,394
04	社會福利支出	521,501	504,566	418,841	16,935
	01 社會保險支出	1,829	1,829	1,583	-
	02 社會救助支出	10,341	9,951	8,786	390
	03 福利服務支出	143,263	122,863	105,652	20,400
	04 醫療保健支出	366,068	369,923	302,820	-3,855
05	社區發展及環境保護支出	37,132	56,326	100,517	-19,194
	01 環境保護支出	37,132	56,326	100,517	-19,194
06	退休撫卹支出	63,193	58,279	48,147	4,914
	01 退休撫卹給付支出	63,193	58,279	48,147	4,914
07	債務支出	600	600	-	-
	01 債務付息支出	600	600	-	-

連江縣總預算案

歲出政事別預算比較總表

經資門併計

中華民國113年度

單位：新臺幣千元

科		目	本年度 預算數	上年度 預算數	前年度 決算數	本年度與 上年度比較
款	項	名稱				
08		補助及其他支出	68,306	71,807	50,769	-3,501
	01	專案補助支出	3,000	3,000	3,000	-
	02	其他支出	50,306	53,807	47,769	-3,501
	03	第二預備金	15,000	15,000	-	-

連江縣總預算案

歲出政事別預算比較總表

經常門
中華民國113年度
單位：新臺幣千元

科		目	本年度 預算數	上年度 預算數	前年度 決算數	本年度與 上年度比較
款	項	名稱				
		經常門合計	3,056,843	2,845,029	2,707,248	211,814
01		一般政務支出	748,923	710,736	616,467	38,187
	01	行政支出	264,861	251,254	204,491	13,607
	02	立法支出	69,086	65,260	56,430	3,826
	03	民政支出	198,215	184,660	163,614	13,555
	04	警政支出	185,808	179,639	169,263	6,169
	05	財務支出	30,953	29,923	22,669	1,030
02		教育科學文化支出	886,950	849,953	727,100	36,997
	01	教育支出	748,495	718,399	610,121	30,096
	02	文化支出	138,455	131,554	116,979	6,901
03		經濟發展支出	868,350	761,684	882,406	106,666
	01	農業支出	281,691	189,235	249,540	92,456
	02	工業支出	9,780	7,725	19,405	2,055
	03	交通支出	536,988	512,083	550,536	24,905
	04	其他經濟服務支出	39,891	52,641	62,925	-12,750
04		社會福利支出	434,689	396,706	341,392	37,983
	01	社會保險支出	1,829	1,829	1,583	-
	02	社會救助支出	10,341	9,951	8,786	390
	03	福利服務支出	139,880	121,808	105,117	18,072
	04	醫療保健支出	282,639	263,118	225,906	19,521
05		社區發展及環境保護支出	33,232	46,351	86,571	-13,119
	01	環境保護支出	33,232	46,351	86,571	-13,119
06		退休撫卹支出	63,193	58,279	48,147	4,914
	01	退休撫卹給付支出	63,193	58,279	48,147	4,914
07		債務支出	600	600	-	-
	01	債務付息支出	600	600	-	-

連江縣總預算案

歲出政事別預算比較總表

經常門

中華民國113年度

單位：新臺幣千元

科		目	本年度 預算數	上年度 預算數	前年度 決算數	本年度與 上年度比較
款	項	名稱				
08		補助及其他支出	20,906	20,720	5,165	186
	01	其他支出	5,906	5,720	5,165	186
	02	第二預備金	15,000	15,000	-	-

連江縣總預算案

歲出政事別預算比較總表

資本門
中華民國113年度
單位：新臺幣千元

科		目	本年度 預算數	上年度 預算數	前年度 決算數	本年度與 上年度比較
款	項	名稱				
		資本門合計	1,374,902	1,962,187	3,209,827	-587,285
01		一般政務支出	72,944	127,502	62,038	-54,558
	01	行政支出	25,222	59,567	8,508	-34,345
	02	立法支出	328	2,073	1,916	-1,745
	03	民政支出	21,288	46,060	44,721	-24,772
	04	警政支出	25,749	19,590	5,935	6,159
	05	財務支出	357	212	958	145
02		教育科學文化支出	349,459	300,076	472,627	49,383
	01	教育支出	263,048	206,866	221,764	56,182
	02	文化支出	86,411	93,210	250,863	-6,799
03		經濟發展支出	814,387	1,365,687	2,538,163	-551,300
	01	農業支出	200,529	161,032	770,274	39,497
	02	交通支出	57,475	510,628	751,394	-453,153
	03	其他經濟服務支出	556,383	694,027	1,016,495	-137,644
04		社會福利支出	86,812	107,860	77,449	-21,048
	01	福利服務支出	3,383	1,055	535	2,328
	02	醫療保健支出	83,429	106,805	76,914	-23,376
05		社區發展及環境保護支出	3,900	9,975	13,946	-6,075
	01	環境保護支出	3,900	9,975	13,946	-6,075
06		補助及其他支出	47,400	51,087	45,604	-3,687
	01	專案補助支出	3,000	3,000	3,000	-
	02	其他支出	44,400	48,087	42,604	-3,687
		經常門資本門總計	4,431,745	4,807,216	5,917,075	-375,471

連江縣總預算案

歲出機關別預算總表

中華民國113年度

單位：新臺幣千元

科 目		經常門	資本門	合 計	
款	名 稱			金額	百分比
	合 計	3,056,843	1,374,902	4,431,745	100.00
01	縣議會主管	67,609	328	67,937	1.53
02	縣政府主管	1,399,812	1,023,141	2,422,953	54.67
03	民政社會處主管	39,857	-	39,857	0.90
04	衛生局主管	280,114	83,429	363,543	8.20
05	警察局主管	180,595	25,749	206,344	4.66
06	消防局主管	125,603	17,943	143,546	3.24
07	地政局主管	30,659	80	30,739	0.69
08	財政稅務局主管	30,856	3,357	34,213	0.77
09	交通旅遊局主管	542,481	57,475	599,956	13.54
10	環境資源局主管	251,718	119,000	370,718	8.37
11	統籌支撥科目	67,539	44,400	111,939	2.53
12	調整公務員工待遇準備	25,000	-	25,000	0.56
13	第二預備金	15,000	-	15,000	0.34

連江縣總預算案

歲出機關別預算比較總表

經資門併計

中華民國113年度

單位：新臺幣千元

科 目		本年度預算數	上年度預算數	前年度決算數	本年度與 上年度比較
款	名 稱				
	合 計	4,431,745	4,807,216	5,917,075	-375,471
01	縣議會主管	67,937	67,333	58,346	604
02	縣政府主管	2,422,953	2,321,523	3,159,852	101,430
03	民政社會處主管	39,857	18,724	17,413	21,133
04	衛生局主管	363,543	497,032	412,866	-133,489
05	警察局主管	206,344	199,229	175,198	7,115
06	消防局主管	143,546	127,014	103,259	16,532
07	地政局主管	30,739	31,342	33,575	-603
08	財政稅務局主管	34,213	33,735	26,627	478
09	交通旅遊局主管	599,956	1,050,274	1,329,401	-450,318
10	環境資源局主管	370,718	333,924	504,622	36,794
11	統籌支撥科目	111,939	112,086	95,916	-147
12	調整公務員工待遇準備	25,000	-	-	25,000
13	第二預備金	15,000	15,000	-	-

連江縣總預算案

歲出機關別預算比較總表

經常門

中華民國113年度

單位：新臺幣千元

科 目	本年度預算數	上年度預算數	前年度決算數	本年度與 上年度比較
款 名 稱				
合 計	3,056,843	2,845,029	2,707,248	211,814
01 縣議會主管	67,609	65,260	56,430	2,349
02 縣政府主管	1,399,812	1,221,468	1,067,392	178,344
03 民政社會處主管	39,857	18,654	17,413	21,203
04 衛生局主管	280,114	389,172	335,417	-109,058
05 警察局主管	180,595	179,639	169,263	956
06 消防局主管	125,603	115,315	98,815	10,288
07 地政局主管	30,659	31,274	30,512	-615
08 財政稅務局主管	30,856	30,523	22,669	333
09 交通旅遊局主管	542,481	539,646	578,007	2,835
10 環境資源局主管	251,718	175,079	278,018	76,639
11 統籌支撥科目	67,539	63,999	53,312	3,540
12 調整公務員工待遇準備	25,000	-	-	25,000
13 第二預備金	15,000	15,000	-	-

連江縣總預算案

歲出機關別預算比較總表

資本門

中華民國113年度

單位：新臺幣千元

科	目	本年度預算數	上年度預算數	前年度決算數	本年度與 上年度比較
款	名稱				
	合 計	1,374,902	1,962,187	3,209,827	-587,285
01	縣議會主管	328	2,073	1,916	-1,745
02	縣政府主管	1,023,141	1,100,055	2,092,460	-76,914
03	民政社會處主管	-	70	-	-70
04	衛生局主管	83,429	107,860	77,449	-24,431
05	警察局主管	25,749	19,590	5,935	6,159
06	消防局主管	17,943	11,699	4,444	6,244
07	地政局主管	80	68	3,063	12
08	財政稅務局主管	3,357	3,212	3,958	145
09	交通旅遊局主管	57,475	510,628	751,394	-453,153
10	環境資源局主管	119,000	158,845	226,604	-39,845
11	統籌支撥科目	44,400	48,087	42,604	-3,687
12	第二預備金	-	-	-	-

連江縣總預算案

歲入來源別預算表

經常門

中華民國113年度

單位：新臺幣千元

科 目				本年度 預算數	上年度 預算數	前年度 決算數	本年度與 上年度比較	說明
款	項	目 節	名稱及編號					
			經常門合計	4,215,453	4,590,471	5,881,264	-375,018	
01			01000000000 稅課收入	781,058	665,232	978,672	115,826	
	001		01022010000 連江縣政府	757,758	641,932	940,861	115,826	
		01	01022010800 菸酒稅	76,602	74,796	76,691	1,806	
			01022010801 菸酒稅	76,602	74,796	76,691	1,806	財政稅務局76,602千元。
								財政部112年8月24日台財庫字第11203737563號函菸酒稅收入分配中央76,602千元76,602千元
		02	01022011700 統籌分配稅	681,156	567,136	864,170	114,020	
			01022011701 普通統籌	621,910	567,136	560,339	54,774	財政稅務局621,910千元。
								財政部112年8月24日台財庫字第11203737560號函113年度中央普通統籌分配稅款中央621,910千元621,910千元
		02	01022011702 特別統籌	59,246	-	303,831	59,246	財政稅務局59,246千元。
								內政部警政署111年1月14日警署通字第1110030001號警用無線電系統更新計畫中央4,339千元-警察局4,339千元
								行政院112年8月21日院授主預補字第1120102591A號函協助地方政府113年度正式、約聘雇及臨時人員因應軍公教待遇調整所需經費中央45,941千元-人事處45,941千元

連江縣總預算案

歲入來源別預算表

經常門

中華民國113年度

單位：新臺幣千元

科 目				本年度 預算數	上年度 預算數	前年度 決算數	本年度與 上年度比較	說明	
款	項	目	節						名稱及編號
								農業部112年8月10日 農會字第1120122427 號函捕蜂捉蛇為民服 務計畫中央2,000千元 (縣自籌由原預算勻支 2,000千元)-產發處 2,000千元 行政院112年9月13日 院授主預彙字第 1120054644號暨內政 部112年9月18日內授 消字第1120825893號 函協助各地方政府支 應消防專業人員危險 職務加給調整數額增 加經費中央333千元- 消防局333千元 內政部112年4月14日 內授消字第 1120823397號函消防 廳舍內部設施改善2年 中程計畫中央6,633千 元(縣自籌737千元)- 消防局6,633千元	
	002			01111110000	23,300	23,300	37,811	-	連江縣財政稅務局
		01		01111111100	4,000	4,000	5,577	-	印花稅
			01	01111111101	4,000	4,000	5,577	-	縣庫100%4,000千元
		02		01111111200	9,000	9,000	14,614	-	使用牌照稅
			01	01111111201	9,000	9,000	14,614	-	縣庫100%9,000千元
		03		01111111300	7,300	7,300	13,317	-	土地稅
			01	01111111301	2,500	2,500	4,240	-	編5,000,000元(縣50% 鄉30%縣統籌20%) 2,500千元
			02	01111111302	4,800	4,800	9,077	-	編6,000,000元(縣80% 中央 20%)4,800千元

連江縣總預算案

歲入來源別預算表

經常門

中華民國113年度

單位：新臺幣千元

科 目				本年度 預算數	上年度 預算數	前年度 決算數	本年度與 上年度比較	說明	
款	項	目 節	名稱及編號						
02	001	04		01111111400 房屋稅	3,000	3,000	4,303	編7,500,000元(縣40% 鄉40%縣統籌20%) 3,000千元 財政稅務局1,903千 元。 違反法令之罰金罰鍰 1,903千元 1. 依據各類法令、契 約所訂應獲之賠償 2. 工程逾期違約金、 其他違約金、工程重 新發包依契約需繳庫 款與違規施工罰款、 其他罰賠款3,000千元	
			01	01111111401 房屋稅	3,000	3,000	4,303		
				04000000000 罰款及賠償收入	5,120	5,120	6,570		
				04022010000 連江縣政府	4,903	4,903	5,852		
			01		04022010100 罰金罰鍰及息 金	1,903	1,903		2,860
				01	04022010101 罰金罰鍰	1,903	1,903		2,860
				02	04022010200 沒入及沒收財 物	-	-		200
				01	04022010201 沒入金	-	-		200
				03	04022010300 賠償收入	3,000	3,000		2,792
				01	04022010301 一般賠償收 入	3,000	3,000		2,792
			002		04033020000 連江縣南竿鄉戶 政事務所	5	5		7
				01	04033020100 罰金罰鍰及息 金	5	5		7
				01	04033020101 罰金罰鍰	5	5		7
			003		04033030000 連江縣北竿鄉戶 政事務所	6	6		5

連江縣總預算案

歲入來源別預算表

經常門

中華民國113年度

單位：新臺幣千元

科 目				本年度 預算數	上年度 預算數	前年度 決算數	本年度與 上年度比較	說明
款	項	目 節	名稱及編號					
		01	04033030100 罰金罰鍰及息金	6	6	5	-	
		01	04033030101 罰金罰鍰	6	6	5	-	戶政各項罰款收入6千元
004			04033040000 連江縣莒光鄉戶政事務所	3	3	-	-	
		01	04033040100 罰金罰鍰及息金	3	3	-	-	
		01	04033040101 罰金罰鍰	3	3	-	-	違反戶籍法，予以罰鍰處分3千元
005			04033050000 連江縣東引鄉戶政事務所	3	3	-	-	
		01	04033050100 罰金罰鍰及息金	3	3	-	-	
		01	04033050101 罰金罰鍰	3	3	-	-	戶政各項罰款3千元
006			04066010000 連江縣衛生局	130	130	300	-	
		01	04066010100 罰金罰鍰及息金	80	80	300	-	
		01	04066010101 罰金罰鍰	80	80	300	-	食品藥政稽查等罰款80千元
		02	04066010300 賠償收入	50	50	-	-	
		01	04066010301 一般賠償收入	50	50	-	-	直昇機進駐違約等罰款50千元
007			04077010000 連江縣警察局	40	40	110	-	
		01	04077010100 罰金罰鍰及息金	40	40	110	-	
		01	04077010101 罰金罰鍰	40	40	110	-	違反社會秩序維護法第63條至91條罰款收入10千元 違反毒品危害防制條例第11條之1罰款收入20千元 違反道路交通管理處罰條例第69條至90條

連江縣總預算案

歲入來源別預算表

經常門

中華民國113年度

單位：新臺幣千元

科 目				本年度 預算數	上年度 預算數	前年度 決算數	本年度與 上年度比較	說明
款	項	目	節					
								之1罰款收入10千元
	008			0410102000 連江縣地政局	10	10	50	-
		01		0410102010 罰金罰鍰及怠 金	10	10	50	-
			01	04101020101 罰金罰鍰	10	10	50	- 依據土地法及內政部 頒布地政規費收費標 準等相關規定10千元
	009			0411111000 連江縣財政稅務 局	20	20	246	-
		01		0411111010 罰金罰鍰及怠 金	20	20	246	-
			01	04111110101 罰金罰鍰	-	-	48	-
			02	04111110102 怠金	20	20	198	- 各稅之過怠金20千元
03				0500000000 規費收入	36,680	36,780	40,434	-100
	001			0502201000 連江縣政府	15,744	15,744	23,981	-
		01		0502201010 行政規費收入	3,232	3,232	7,565	-
			01	05022010101 審查費	-	-	8	-
			02	05022010102 證照費	182	182	1,796	- 財政稅務局182千元。
			03	05022010105 許可費	3,050	3,050	5,761	- 財政稅務局3,050千 元。 1. 離島免稅商店許可 費 2. 道路開挖許可費 3,050千元

連江縣總預算案
歲入來源別預算表

經常門

中華民國113年度

單位：新臺幣千元

科 目				本年度 預算數	上年度 預算數	前年度 決算數	本年度與 上年度比較	說明
款	項	節	名稱及編號					
		02	05022010300 使用規費收入	12,512	12,512	16,416	-	
		01	05022010301 汽車燃料使 用費	10,315	10,315	14,215	-	財政稅務局10,315千 元。 汽機車燃料費收入 10,315千元
		02	05022010303 資料使用費	25	25	22	-	財政稅務局25千元。 出售政府出版品、都 計使用分區證明及檔 案閱覽抄錄規費等收 入(行政處、文化處、 工務處)25千元
		03	05022010306 場地設施使 用費	2,172	2,172	2,179	-	財政稅務局2,172千 元。 文物館場地出借及寬 頻管道使用費(文化 處、工務處)2,172千 元
002			05033020000 連江縣南竿鄉戶 政事務所	220	220	222	-	
	01		05033020300 使用規費收入	220	220	222	-	
		01	05033020303 資料使用費	220	220	222	-	戶籍謄本、國民身分 證、戶口名簿、印鑑 證明登記及證明等工 本費220千元
003			05033030000 連江縣北竿鄉戶 政事務所	100	100	118	-	
	01		05033030300 使用規費收入	100	100	118	-	
		01	05033030303 資料使用費	100	100	118	-	戶籍謄本、國民身分 證、戶口名簿、門牌 證明及印鑑證明登記 等工本費100千元
004			05033040000 連江縣莒光鄉戶 政事務所	50	50	37	-	
	01		05033040300 使用規費收入	50	50	37	-	

連江縣總預算案

歲入來源別預算表

經常門 中華民國113年度 單位：新臺幣千元

科 目				本年度 預算數	上年度 預算數	前年度 決算數	本年度與 上年度比較	說明
款	項	目	節					
			01	05033040303 資料使用費	50	50	37	- 戶籍謄本、國民身分證、戶口名簿、印鑑證明登記及證明等工本費50千元
	005			05033050000 連江縣東引鄉戶政事務所	50	50	65	-
			01	05033050300 使用規費收入	50	50	65	-
			01	05033050303 資料使用費	50	50	65	- 戶政工本費收入50千元
	006			05066010000 連江縣衛生局	9	9	2	-
			01	05066010100 行政規費收入	4	4	2	-
			01	05066010101 審查費	3	3	1	- 長期照顧服務人員認證審查費3千元
			02	05066010102 證照費	1	1	1	- 發放長期照顧服務機構設立許可證書費1千元
			02	05066010300 使用規費收入	5	5	-	-
			01	05066010306 場地設施使用費	5	5	-	- 疫情處理中心場地使用費5千元
	007			05077010000 連江縣警察局	17	17	28	-
			01	05077010100 行政規費收入	17	17	28	-
			01	05077010102 證照費	11	11	28	- 大陸人民依親及一般民眾求職需要所申請刑事紀錄證明之收入(警察刑事紀錄證明核發條例第9條)5千元 新領、補發與換發計程車執業登記證及副證(計程車駕駛人執業登記管理辦法第16條第3項)5千元 原住民(漁民)自製魚(獵)槍執照之換發申請收入(自衛槍枝管理條例第5條、第10條、

連江縣總預算案

歲入來源別預算表

經常門

中華民國113年度

單位：新臺幣千元

科 目				本年度 預算數	上年度 預算數	前年度 決算數	本年度與 上年度比較	說明	
款	項	目	節						名稱及編號
			02	05077010104 考試報名費	6	6	-	第11條及槍砲彈藥刀械許可及管理辦法第20條、第34條)1千元 -計程車駕駛人執業測驗(含講習)費及在職講習費(計程車駕駛人執業管理辦法第16條第1.2項)6千元	
008				05101020000 連江縣地政局	2,995	3,695	4,104	-700	
		01		05101020100 行政規費收入	2,800	3,500	3,979	-700	
			01	05101020101 審查費	2,000	2,700	3,520	-700	土地建物複丈分割勘查及界址鑑界等2,000千元
			02	05101020103 登記費	800	800	459	-	土地建物所有權登記買賣移轉及權利書狀等規費800千元
		02		05101020300 使用規費收入	195	195	125	-	
			01	05101020303 資料使用費	195	195	125	-	土地建物登記、地價謄本及地籍圖謄本工本費180千元 網際網路地政電傳資訊系統檢索等費15千元
009				05121210000 連江縣交通旅遊局	2,630	2,030	1,391	600	
		01		05121210100 行政規費收入	30	30	93	-	
			01	05121210102 證照費	30	30	93	-	旅宿證照、標識牌新設登記、換發之規費收入。30千元
		02		05121210300 使用規費收入	2,600	2,000	1,298	600	
			01	05121210306 場地設施使用費	2,600	2,000	1,298	600	公有停車場使用費2,600千元
010				05121220000 連江縣港務處	14,865	14,865	10,486	-	

連江縣總預算案

歲入來源別預算表

經常門

中華民國113年度

單位：新臺幣千元

科 目				本年度 預算數	上年度 預算數	前年度 決算數	本年度與 上年度比較	說明
款	項	節	名稱及編號					
		01	05121220100 行政規費收入	1,202	1,202	967	-	
		01	05121220102 證照費	2	2	4	-	港區人員及車輛通行證等2千元
		02	05121220105 許可費	1,200	1,200	963	-	依免稅商店每月營業額6%(依合約收取)650千元 依市區設置離島免稅商店港口設置提貨區每月按營業額2.5%(依合約收取)550千元
		02	05121220300 使用規費收入	13,663	13,663	9,519	-	
		01	05121220305 供應費	1	1	-	-	提供承攬碼頭貨物裝卸資料1千元
		02	05121220306 場地設施使用費	11,082	11,082	9,519	-	港灣業務(包括碼頭碇泊費、帶解纜費、垃圾清理費等)依交通部核准費率收費5,460千元 福澳港及中柱港碼頭升降設備使用費每小時1,000元*每月25趟*每趟3小時*12月900千元 夜工使用港燈設備費每月15,000元*12月180千元 福澳旅客服務中心售票處使用費每趟1,000元*每月40趟*12月480千元 福澳港及中柱港碼頭旅客橋使用費每小時2,300元*每月25趟*每趟2小時*12月1,380千元 福澳港碼頭給水費30千元 貨物進倉費用84千元 船舶貨物裝卸承攬業管理費以每趟商船總

連江縣總預算案

歲入來源別預算表

經常門

中華民國113年度

單位：新臺幣千元

科 目				本年度 預算數	上年度 預算數	前年度 決算數	本年度與 上年度比較	說明					
款	項	目	節						名稱及編號				
04	001	01	03	05121220307	2,580	2,580	-	噸位收取(每噸5元)2,448千元 船舶貨物滯留費(每噸3元)120千元 - 旅客服務費(於馬祖港搭乘兩岸小三通客輪離開中華民國境內之旅客),依交通部核准費率收費2,580千元					
				07000000000					16,794	15,990	18,589	804	財產收入
				07022010000					3,162	2,956	4,410	206	連江縣政府
				07022010100					3,162	2,956	4,259	206	財產孳息
				07022010101					1,000	1,000	1,944	-	財政稅務局1,000千元。
													縣庫及專戶存款利息1,000千元
				07022010102					134	170	220	-36	財政稅務局134千元。
													工務處土資場委外權利金(北竿鄉與莒光鄉)134千元
				07022010103					2,028	1,786	2,095	242	財政稅務局2,028千元。
													公有房地租金收入(行政處、民政處、產業發展處、文化處、財政稅務局)2,028千元
				07022010500					-	-	151	-	廢舊物資售價
				07022010501					-	-	151	-	廢舊物資售價
				07066010000					-	72	72	-72	連江縣衛生局
07066010100	-	72	72	-72	財產孳息								

連江縣總預算案

歲入來源別預算表

經常門
中華民國113年度
單位：新臺幣千元

科 目				本年度 預算數	上年度 預算數	前年度 決算數	本年度與 上年度比較	說明	
款	項	目	節						名稱及編號
			01	07066010103 租金收入	-	72	72	-72	介壽老人活動中心屋頂行動通信基地台租金0千元
	003			07121210000 連江縣交通旅遊局	2,075	1,905	1,886	170	
		01		07121210100 財產孳息	2,075	1,905	1,886	170	
			01	07121210102 權利金	61	61	29	-	不動產委外經營權利金(馬港招待所委外權利金7,500元、迎賓館委外權利金52,805元)61千元
			02	07121210103 租金收入	2,014	1,844	1,857	170	公地租金收入(凌天航空宿舍租金279,480元、88據點租金11,364元、馬港招待所委外出租724,680元、迎賓館委外出租120,000元、枕戈待旦委外出租707,722元、介壽澳口平台委外出租170,000元)2,014千元
	004			07121220000 連江縣港務處	11,500	11,000	12,168	500	
		01		07121220100 財產孳息	11,500	11,000	12,168	500	
			01	07121220103 租金收入	11,500	11,000	12,168	500	白沙、青帆、福澳旅客服務中心及新行政旅運大樓等租賃收入11,500千元
	005			07131310000 連江縣環境資源局	57	57	53	-	
		01		07131310100 財產孳息	57	57	53	-	
			01	07131310103 租金收入	57	57	53	-	公有房地(南竿三期海淡廠)租金收入57千元
05				08000000000 營業盈餘及事業收入	11,877	10,604	10,382	1,273	
	001			08022010000 連江縣政府	11,877	10,604	10,382	1,273	

連江縣總預算案

歲入來源別預算表

經常門

中華民國113年度

單位：新臺幣千元

科 目				本年度 預算數	上年度 預算數	前年度 決算數	本年度與 上年度比較	說明		
款	項	目 節	名稱及編號							
06	001	01	08022010100 營業基金盈餘 繳庫	1,877	604	382	1,273	財政稅務局1,877千元。 馬祖酒廠實業股份有限公司盈餘繳庫1,877千元		
			01	08022010101 股息紅利繳 庫	1,877	604	382		1,273	
		02	01	08022010200 非營業特種基 金賸餘繳庫	10,000	10,000	10,000	-	財政稅務局10,000千元。 縣立醫院醫療作業基金賸餘繳庫10,000千元	
				01	08022010201 賸餘繳庫	10,000	10,000	10,000		-
					09000000000 補助及協助收入	3,167,509	3,660,823	4,642,041	-493,314	
					09022010000 連江縣政府	2,274,204	2,316,462	2,908,155	-42,258	
				01	09022010100 上級政府補助 收入	2,274,204	2,316,462	2,908,155	-42,258	
				01	09022010101 一般補助收 入	1,284,890	1,232,649	1,179,556	52,241	財政稅務局1,284,890千元。 行政院112年8月28日院授主預補字第1120102671號函113年度中央對本府一般性補助款 (1)基本財政收支短差補助302,347千元 (2)教育設施經費補助256,195千元 (3)社會福利經費補助109,855千元 (4)基本設施經費補助350,827千元 (5)年金改革節省經費挹注退撫基金補助18,889千元 (6)增裕財源補助246,777千元 1,284,890千元
				02	09022010102 計畫型補助 收入	989,314	1,083,813	1,728,599	-94,499	財政稅務局989,314千元。

連江縣總預算案

歲入來源別預算表

經常門

中華民國113年度

單位：新臺幣千元

科 目				本年度 預算數	上年度 預算數	前年度 決算數	本年度與 上年度比較	說明
款	項	目	節					
								民政社會處 勞動部112年6月20日 勞職授字第 1120203025號函113年 度補助地方政府督促 事業單位遵守勞動條 件法令實施計畫中央 908千元(縣自籌58千 元)908千元 內政部役政署112年8 月4日役署主字第 1121120069號函113年 度役政業務補助各縣 市經費 1. 役男體檢新制中央 50千元 2. 在營軍人家屬生活 扶慰助金中央100千元 3. 一般替代役役男家 屬生活扶慰助金中央 30千元 4. 一般替代役役男輸 送中央33千元(縣自籌 4千元) 5. 軍人公墓管理維護 及災害修護中央884千 元(縣自籌98千元) 6. 軍人公墓整(修)建 工程中央900千元 1,997千元 原住民族委員會112年 6月19日原民綜字第 1120032004號函113年 度辦理原住民族業務 相關計畫 1. 原住民族語言推廣 人員設置補助計畫850 千元 2. 補助原住民急難救 助實施要點50千元(縣 自籌5千元) 3. 補助原住民族長者 裝置假牙補助計畫82 千元(縣自籌8千元) 4. 補助地方政府辦理 僱用原住民就業服務 人員計畫655千元 5. 促進就業獎勵計畫 (青年、中高齡)266千 元1,903千元 勞動部112年7月19日 勞職授字第

連江縣總預算案
歲入來源別預算表

經常門

中華民國113年度

單位：新臺幣千元

科 目				本年度 預算數	上年度 預算數	前年度 決算數	本年度與 上年度比較	說明
款	項	目	節					
								1120203359號函113年度勞動部補助地方政府參與推動中小企業工作環境輔導改善計畫970千元(縣自籌59千元)970千元 勞動部112年5月15日勞職授字第1120202527A號函113年度辦理職業災害勞工協助事項實施計畫-職災勞工重返職場實施計畫中央1,360千元1,360千元 勞動部112年8月14日勞動發綜字第1120512131號函就業安定基金統籌 1. 加強查察違法外國人實施計畫中央874千元 2. 外國人諮詢服務中心實施計畫中央882千元 3. 求職防騙、薪資揭示及就業隱私宣導計畫中央369千元 4. 大專青年學生公部門暑期工讀計畫-獎勵型中央1,455千元3,580千元 勞動部112年4月26日勞動發管字第1120505563號函113年度辦理持工作簽證之人口販運被害人與疑似人口販運被害人安置保護經費中央80千元80千元 勞動部112年4月26日勞動發管字第1120505565號函113年度辦理外國人臨時安置經費中央100千元100千元 衛生福利部112年8月8日衛部會字第1122460483號函辦理強化社會安全網第二期計畫-脫貧方案家庭

連江縣總預算案
歲入來源別預算表

經常門

中華民國113年度

單位：新臺幣千元

科 目				本年度 預算數	上年度 預算數	前年度 決算數	本年度與 上年度比較	說明
款	項	目	節					
								服務人力經費中央 1,503千元(縣自籌167 千元)1,503千元 衛生福利部112年8月 23日衛部救字第 1120136275號函113年 度離島建設基金第六 期-辦理推動體貼的關 懷網絡-實施以工代賑 方案計畫離島建設基 金2,000千元(公彩基 金自籌4,000千元) 2,000千元 衛生福利部社會及家 庭署112年7月11日社 家老字第1120860508 號函強化獨居老人關 懷服務計畫中央792千 元792千元 衛生福利部社會及家 庭署112年6月5日社家 老字第1120860419號 函113年度補助地方政 府辦理因應社會救助 法修正新增之中低收 入老人生活津貼經費 中央87千元87千元 衛生福利部社會及家 庭署112年5月22日社 家障字第1120106574 號函強化社會安全網 第二期計畫-充實地方 政府社工人力配置及 進用計畫-166ICF人力 606千元(縣自籌67千 元)606千元 衛生福利部社會及家 庭署112年7月20日社 家障字第1120760877 號函因應社會救助法 修正增加對地方政府 補助 1.身心障礙者生活補 助中央130千元 2.日間照顧及住宿式 照顧費用補助中央33 千元 3.輔具費用補助中央1 千元164千元

連江縣總預算案

歲入來源別預算表

經常門

中華民國113年度

單位：新臺幣千元

科 目				本年度 預算數	上年度 預算數	前年度 決算數	本年度與 上年度比較	說明
款	項	目	節					
								內政部112年5月11日 內授移字第 1120911266號函補助 新住民家庭服務中心 計畫中央2,200千元 (縣自籌186千元、公 彩基金自籌214千元) 2,200千元
								內政部移民署112年8 月21日移署移字第 1120102848號函113年 度辦理新住民生活適 應輔導補助經費中央 16千元16千元
								衛生福利部社會及家 庭署112年5月17日社 家支字第1120004802 號函113年度特殊境遇 家庭扶助經費中央440 千元440千元
								衛生福利部112年8月8 日衛部會字第 1122460483號函辦理 強化社會安全網第二 期計畫-充實地方政府 社工人力配置及進用 計畫(320兒少保護性 社工)經費中央782千 元(縣自籌87千元)782 千元
								衛生福利部112年6月2 日衛授家字第 1120106875號函強化 社會安全網第二期計 畫-發展遲緩兒童社區 療育服務業務中央 2,126千元2,126千元
								衛生福利部111年6月 27日衛授家字第 1110960672號函前瞻 基礎建設-辦理少子化 友善育兒空間建設之 建構零至二歲兒童社 區公共托育計畫中央 5,725千元(縣自籌302 千元)5,725千元
								衛生福利部112年8月4 日衛授家字第 1120960692號函前瞻

連江縣總預算案

歲入來源別預算表

經常門

中華民國113年度

單位：新臺幣千元

科 目				本年度 預算數	上年度 預算數	前年度 決算數	本年度與 上年度比較	說明
款	項	目	節					
								<p>基礎建設-辦理少子化友善育兒空間建設之建構零至二歲兒童社區公共托育計畫-開辦費中央3,000千元(縣自籌158千元)3,000千元</p> <p>衛生福利部社會及家庭署112年8月15日社家支字第1120960746號函113年度辦理發展遲緩兒童早期療育費用中央18千元(縣自籌49千元)18千元</p> <p>衛生福利部社會及家庭署112年7月21日社家幼字第1120660752號函113年度育有未滿2歲兒童育兒津貼中央10,902千元(縣自籌1,207千元)10,902千元</p> <p>衛生福利部社會及家庭署112年8月8日社家支字第1120960712號函113年托育公共化及準公共服務暨托育管理經費7,316千元(縣自籌813千元)7,316千元</p> <p>衛生福利部112年4月24日衛授家字第1120104924號函強化社會安全網第二期計畫-本縣社會福利服務中心服務業務經費中央4,678千元(縣自籌520千元)4,678千元</p> <p>勞動部勞工保險局112年5月2日保國五字第11260113451號函113年度補助地方政府辦理所得未達一定標準認定及國民年金被保險人繳費率提升計畫中央2,946千元2,946千元</p> <p>衛生福利部中央健康保險署112年7月20日</p>

連江縣總預算案

歲入來源別預算表

中華民國113年度

單位：新臺幣千元

經常門

科 目				本年度 預算數	上年度 預算數	前年度 決算數	本年度與 上年度比較	說明
款	項	目	節					
								健保承字第 1120640866號函113年 度補助轄區之鄉公所 辦理健保業務之經費 中央1,196千元1,196 千元 衛生福利部社會及家 庭署112年7月27日社 家老字第1120860554 號函長照服務發展基 金-建立社區照顧關懷 據點並設置巷弄長照 站整合計畫中央6,569 千元(縣自籌283千元) 6,569千元 衛生福利部社會及家 庭署112年9月14日社 家幼字第1120660951 號函112年度育有未滿 2歲兒童育兒津貼中央 100千元100千元 衛生福利部112年1月 18日衛授家字第 1120560056號函113年 度公益彩券回饋金補 助計畫-連江縣性別暴 力社區領航服務方案 計畫中央580千元580 千元 衛生福利部112年4月 17日衛部護字第 1120114980號函辦理 強化社會安全網第二 期計畫-優化保護服務 輸送提升風險管控人 力經費 中央1,434千元(縣自 籌160千元)1,434千元 財政稅務局 財政部賦稅署112年8 月7日臺稅財產字第 11204624350號函因修 正土地增值稅稅率及 增訂放寬自用住宅用 地優惠稅率造成稅收 之實質損失補貼中央 100千元100千元 財政部112年8月24日

連江縣總預算案

歲入來源別預算表

中華民國113年度

單位：新臺幣千元

經常門

科 目				本年度 預算數	上年度 預算數	前年度 決算數	本年度與 上年度比較	說明
款	項	目	節					
								台財庫字第 11203737560號函113 年中央統籌分配稅款 專案補助(加值型及非 加值型營業稅法第11 條第4項)中央24,111 千元24,111千元 教育處 教育部112年8月10日 臺教會(四)字第 1124400946U號函113 年度教育部主管對地 方政府補助經費 1. 藝術與美感深耕計 畫中央1,845千元(縣 自籌205千元) 2. 偏遠地區學校藝文 教學設備中央90千元 (縣自籌10千元) 3. 教師專業發展推動 計畫-精進中小教學 品質計畫中央10,322 千元(縣自籌2,420千 元)-暨教育部國民及 學前教育署112年8月 30日臺教國署國字第 1120113505號函 4. 辦理終身教育及學 習網路教育活動中央 220千元(縣自籌22千 元) 5. 辦理短期補習班公 共安全及輔導經費中 央519千元(縣自籌258 千元) 6. 辦理各項家庭教育 活動中央3,763千元 (縣自籌587千元) 16,759千元 7. 全國學生美術比賽 縣市初賽中央40千元 (縣自籌40千元) 8. 環境教育計畫中央 574千元(縣自籌60千 元) 9. 縣市網路中心維護 中央2,958千元(縣自 籌256千元) 10. 數位學習精進方案 中央3,886千元(縣自 籌41千元) 11. 科技教育推動總體 計畫中央3,240千元

連江縣總預算案

歲入來源別預算表

經常門

中華民國113年度

單位：新臺幣千元

科 目				本年度 預算數	上年度 預算數	前年度 決算數	本年度與 上年度比較	說明
款	項	目	節					
								(縣自籌360千元)暨教育部國民及學前教育署112年7月26日臺教國署國字第1120091322S號函 12. 校園防災教育計畫中央1,641千元(縣自籌170千元)12,339千元 13. 適性入學宣導活動中央18千元(縣自籌2千元) 14. 改善校園環境、設施及充實教學設備(非山非市設施設備計畫)中央7,650千元(縣自籌350千元) 15. 改善偏鄉國民中小學師生宿舍中央900千元(縣自籌100千元) 16. 離島地區國民教育建設計畫中央14,725千元(縣自籌2,525千元) 17. 補助離島地區國中小學生書籍費中央898千元(縣自籌12千元) 18. 教育優先區中央1,040千元(縣自籌163千元)25,231千元 19. 活化教學與多元學習計畫中央333千元(縣自籌18千元) 20. 弱勢學生兒童課後照顧(含夜光天使點燈計畫)中央1,300千元(縣自籌130千元) 21. 道路交通安全計畫中央100千元 22. 偏遠地區學校及非山非市學校整合性計畫:學校護理人員中央3,139千元(縣自籌705千元) 23. 公立國民中小學老舊廁所整修工程中央4,332千元(縣自籌433千元) 24. 職業試探與體驗示範中心計畫中央1,242千元(縣自籌600千元) 25. 學生學習扶助計畫中央2,326千元(縣自

連江縣總預算案

歲入來源別預算表

經常門

中華民國113年度

單位：新臺幣千元

科 目				本年度 預算數	上年度 預算數	前年度 決算數	本年度與 上年度比較	說明
款	項	目	節					
								籌416千元)12,772千元 26. 戶外及海洋教育計畫中央3,892千元(縣自籌434千元)暨教育部國民及學前教育署112年7月31日臺教國署國字第1120097379U號函 27. 國中小閱讀推動計畫中央234千元(縣自籌200千元) 28. 提高國小教師員額編制所需經費中央1,680千元暨教育部112年7月4日臺教授國部字第1120083007號函 29. 國小合理教師員額計畫中央7,000千元(縣自籌2,800千元)暨教育部國民及學前教育署112年6月9日臺教國署國字第1120074879號函 30. 國中合理教師員額計畫中央9,000千元(縣自籌2,800千元)暨教育部國民及學前教育署112年8月31日臺教國署國字第1120110722A號函 31. 教師課稅配套經費(含調整教師授課節數及導師費)中央1,621千元23,427千元 32. 行政助理-介壽中央520千元 33. 幼兒園課稅配套措施中央700千元 34. 國小兼任及代課教師(編制內)鐘點費調增差額經費中央189千元(縣自籌21千元) 35. 教學卓越獎初選活動中央81千元(縣自籌9千元) 36. 國中學生生涯發展教育計畫中央258千元(縣自籌100千元) 37. 技藝教育充實改善教學設備中央52千元(縣自籌10千元)

連江縣總預算案
歲入來源別預算表

經常門

中華民國113年度

單位：新臺幣千元

科 目				本年度 預算數	上年度 預算數	前年度 決算數	本年度與 上年度比較	說明
款	項	目	節					
								38. 國中教育會考中央 463千元(縣自籌61千 元) 39. 推動鼓勵家長參與 教育計畫中央120千元 (縣自籌14千元)2,383 千元 40. 辦理少子女化對策 計畫、學前幼兒就學 補助暨推動學前教育 業務及促進幼教發展 等相關經費(1)子女化 對策計畫及學前幼兒 就學補助相關經費(2) 推動學前教育業務、 促進幼教 發展及增置人力經費 中央24,201千元(縣自 籌1,600千元)暨教育 部國民及學前教育署 112年8月17日臺教國 署幼字第1120107514 號、112年6月29日臺 教國署幼字第 1120084521號函 41. 閩南語、客語及原 住民語(遠距)教學鐘 點費中央991千元(縣 自籌111千元) 42. 本土語言指導員中 央630千元(縣自籌90 千元) 43. 本土教育計畫中央 1,332千元(縣自籌148 千元) 44. 夏日樂學計畫中央 844千元(縣自籌94千 元)27,998千元 45. 原住民族教育資源 中心中央1,480千元 (縣自籌172千元) 46. 新住民子女教育行 政人力中央500千元 (縣自籌246千元) 47. 新住民及各族群子 女教育計畫-遠距協同 教學中央59千元 48. 特殊教育計畫中央 6,410千元(縣自籌619 千元) 49. 校外會經費中央

連江縣總預算案

歲入來源別預算表

中華民國113年度

單位：新臺幣千元

經常門

科 目				本年度 預算數	上年度 預算數	前年度 決算數	本年度與 上年度比較	說明
款	項	目	節					
								100千元(縣自籌92千元) 50. 反毒活動經費中央277千元(縣自籌15千元) 51. 中輟生預防追蹤與復學輔導工作中央86千元(縣自籌70千元)8,912千元 52. 學生事務與輔導工作計畫中央655千元(縣自籌300千元) 53. 輔導教師減授課鐘點費中央49千元 54. 輔導教師人力運用計畫中央4,320千元(縣自籌1,800千元) 55. 學生輔導諮商中心運作中央1,885千元(縣自籌178千元) 56. 學生輔導諮商專任專業輔導人員人事費中央5,688千元(縣自籌1,295千元)12,597千元 57. 健康促進學校計畫中央640千元(縣自籌200千元) 58. 充實學校健康中心設備中央85千元 59. 提供多元生理用品推動方案及措施中央42千元 60. 國中小及幼兒園學生團體保險費中央500千元(縣自籌55千元) 61. 國中小及幼兒園公共意外責任險中央40千元 62. 國中小廚房整建、修繕及改善設施設備中央300千元(縣自籌100千元)1,607千元 63. 辦理運動競賽與學校體育活動：游泳教學及普及化運動中央380千元(縣自籌35千元) 64. 外籍英語教師行政業務費中央576千元(縣自籌64千元) 65. 部份領域課程雙語

連江縣總預算案
歲入來源別預算表

經常門

中華民國113年度

單位：新臺幣千元

科 目				本年度 預算數	上年度 預算數	前年度 決算數	本年度與 上年度比較	說明
款	項	目	節					
								教學計畫中央1,402千元(縣自籌120千元)2,358千元 66. 推動中小學國際教育中程計畫政策，辦理國際教育等相關經費 (1)推動國際學伴計畫中央700千元(縣自籌70千元)暨教育部112年2月16日臺教資(三)字第1122700609U號函 (2)英語教學資源中心運作計畫中央2,739千元(縣自籌305千元)暨教育部國民及學前教育署112年7月6日臺教國署國字第1120084149號函 (3)口說英語展能樂學計畫中央840千元暨教育部國民及學前教育署112年3月28日臺教國署國字第1120037329U號、112年4月10日臺教國署國字第1120043140S號函 (4)部分工時外籍英語教學助理計畫(ELTA計畫)中央60千元4,339千元 國家發展委員會111年4月1日發國字第1111200683號函走出馬祖-推動與臺灣教學交流計畫(112-115年)中央1,620千元(縣自籌180千元)1,620千元 教育部112年2月20日臺教資(三)字第1122700650u號函5G智慧學習學校推動計畫中央742千元(縣自籌83千元)742千元 教育部體育署112年7月17日臺教體署計字第1120028069U號函113年度運動發展基金對地方政府補助經費-全民運動推展、運動i臺灣計畫中央4,000千

連江縣總預算案

歲入來源別預算表

經常門

中華民國113年度

單位：新臺幣千元

科 目				本年度 預算數	上年度 預算數	前年度 決算數	本年度與 上年度比較	說明
款	項	目	節					
								元(縣自籌700千元) 4,000千元 教育部110年8月18日 臺教授國部字第 1100100679號暨教育 部國民及學前教育署 112年1月12日臺教國 署國字第1110178207 號函中山國中遷校計 畫校舍新建工程經費 中央21,125千元(縣自 籌6,000千元)21,125 千元 教育部112年9月15日 臺教資(三)字第 1122703580R號函112- 113年5G新科技學習示 範學校計畫中央1,000 千元1,000千元 財政部112年8月23日 台財促字第 11225526990號函辦理 促進民間參與公共建 設案件前置作業費-連 江縣縣民樂活多功能 體育館暨社福中心OT 案前置作業計畫中央 1,782千元1,782千元 產業發展處 經濟部能源局111年8 月18日能油字第 11100625270號函113 年辦理石油管理業務 計畫 1. 辦理石油設施設置 管理業務中央400千元 2. 辦理液化石油氣供 應業查核業務中央50 千元450千元 行政院111年12月21日 院臺經字第 1110031266D號函第六 期離島綜合建設實施 方案 1. 馬祖漁業經營及創 生計畫離島建設基金 1,000千元、中央 1,000千元(縣自籌800 千元)

連江縣總預算案

歲入來源別預算表

經常門

中華民國113年度

單位：新臺幣千元

科 目				本年度 預算數	上年度 預算數	前年度 決算數	本年度與 上年度比較	說明
款	項	目	節					
								2. 離島產業升級轉型計畫離島建設基金1,500千元、中央1,500千元(縣自籌350千元) 3. 馬祖生態綠廊永續發展計畫離島建設基金6,300千元、中央4,500千元(縣自籌1,200千元)15,800千元 內政部營建署112年6月16日營署都字第1121144023號函城鎮風貌及創生環境營造計畫 1. 連江縣環境景觀總顧問計畫中央3,000千元(縣自籌1,000千元) 2. 社區規劃師駐地輔導計畫中央6,264千元(縣自籌936千元)9,264千元 海洋委員會海洋保育署112年7月24日海保綜字第1120007359I號函113年度海洋保育教育推廣計畫中央540千元(縣自籌60千元)540千元 行政院農業委員會農糧署112年5月17日農糧資字第1121069598號暨112年5月24日農糧北資字第1121125737號函112國產有機質肥料推廣計畫中央112千元112千元 行政院農業委員會112年7月31日農會字第1120122367號函非營業特種基金補助地方政府 1. 家禽流行性感胃防疫計畫中央750千元(縣自籌82千元) 2. 建構動物防疫及畜產品安全衛生預警體系計畫中央70千元(縣自籌8千元)

連江縣總預算案
歲入來源別預算表

經常門

中華民國113年度

單位：新臺幣千元

科 目				本年度 預算數	上年度 預算數	前年度 決算數	本年度與 上年度比較	說明
款	項	目	節					
								3. 地方政府推行食農教育計畫中央500千元(縣自籌50千元) 4. 農村總合發展計畫中央4,000千元(縣自籌445千元) 5. 社區農村再生專案管理及輔導計畫與培根計畫中央2,600千元(縣自籌289千元) 6. 農村再生執行計畫中央2,500千元10,420千元 海洋委員會海洋保育署112年8月7日海保生字第11200078673號函113年連江縣海洋野生動物及生態保育計畫中央6,290千元(縣自籌1,110千元)6,290千元 海洋委員會海洋保育署112年8月7日海保綜字第11200078795號函113年連江縣潛在漁業資源調查計畫中央1,020千元(縣自籌180千元)1,020千元 海洋委員會海洋保育署112年8月8日海保環字第1120007934J號函113年污染防治潔淨海洋計畫 1. 廢棄漁網具清除計畫中央1,500千元(縣自籌270千元) 2. 海洋廢棄物治理計畫中央550千元(縣自籌100千元)2,050千元 海洋委員會112年8月9日海洋環字第1120008350號函113年促進地方政府推動海洋事務補助計畫-馬祖藻類研究中心發展及創生計畫中央2,000千元(縣自籌223千元)2,000千元 農業部112年8月10日農會字第1120122427

連江縣總預算案

歲入來源別預算表

經常門

中華民國113年度

單位：新臺幣千元

科 目				本年度 預算數	上年度 預算數	前年度 決算數	本年度與 上年度比較	說明
款	項	目	節					
								號函補助地方政府 1. 建構友善動物保護計畫中央1,700千元(縣自籌660千元) 2. 1959動物保護專線維運計畫中央629千元(縣自籌32千元) 3. 樹木健康-入侵植物防治計畫中央150千元(縣自籌17千元) 4. 樹木保護-受保護樹木維護管理計畫中央380千元(縣自籌43千元) 5. 生物多樣性保育及入侵種管理計畫中央950千元(縣自籌106千元) 6. 保護區及自然地景經營管理計畫中央1,080千元(縣自籌120千元) 7. 推動野生動植物合理利用之管理模式中央580千元(縣自籌65千元) 8. 國土生態保育綠色網絡-生物棲地改善及地質公園、自然紀念物推動中央1,700千元(縣自籌189千元) 9. 水土保持戶外教學及多元化宣導計畫中央400千元(縣自籌46千元) 10. 漁業永續經營建設計畫-建構安全永續漁港中央4,373千元(縣自籌1,874千元) 11. 漁業永續經營建設計畫-推動刺網網具標示工作中央855千元(縣自籌95千元) 12. 豬瘟撲滅及防範重要豬病防檢疫計畫中央240千元(縣自籌27千元) 13. 防範非洲豬瘟國內防疫量能整備計畫中央675千元(縣自籌75千元)13,712千元 農業部漁業署112年10月2日漁六字第1121226088號函113年

連江縣總預算案

歲入來源別預算表

經常門

中華民國113年度

單位：新臺幣千元

科 目				本年度 預算數	上年度 預算數	前年度 決算數	本年度與 上年度比較	說明
款	項	目	節					
								東莒猛澳漁港浮動平台及週邊設施改善工程(不含設計)(第一年)計畫中央6,601千元(縣自籌2,829千元)6,601千元 農業部漁業署112年8月29日漁六字第1121318283號函112年東莒猛澳漁港浮動平台及週邊設施改善工程(不含設計)(第一年)計畫中央70千元(縣自籌30千元)70千元 工務處 內政部營建署112年8月18日營署建管字第1121189399號函113年度加強線建築推動計畫中央395千元(縣自籌105千元)395千元 內政部營建署112年8月9日營署工程字第1120060473號函113年度邁向3D智慧國土-內政地理資訊3D化推動計畫(110-114年)-公共設施管線資料庫暨管理系統整合應用建置計畫中央2,500千元(縣自籌280千元)2,500千元 交通部航港局112年8月2日航主字第1121210140A號函國內商港未來發展及建設計畫-馬祖港埠建設計畫中央266,790千元266,790千元 交通部航港局111年8月3日航主字第1111210122號函前瞻基礎建設計畫-海洋觀光計畫-馬祖浮動碼頭建置中央43,338千元(縣自籌4,760千元)43,338千元 內政部112年7月18日

連江縣總預算案

歲入來源別預算表

經常門

中華民國113年度

單位：新臺幣千元

科 目				本年度 預算數	上年度 預算數	前年度 決算數	本年度與 上年度比較	說明
款	項	目	節					
								<p>台內營字第 11208093601號函生活 圈道路交通系統建設 計畫</p> <p>1. 北竿鄉大坵島聯外 道路計畫中央44,000 千元(縣自籌6,000千 元)</p> <p>2. 橋仔村至AI橋台道 路及大坵島內步道工 程中央8,500千元(縣 自籌1,500千元)</p> <p>3. 北竿鄉塘后道道路 工程中央43,000千元 (縣自籌7,000千元) 95,500千元</p> <p>內政部112年6月27日 台內營字第 1120808123號函生活 圈道路交通系統建設 計畫(市區道路)</p> <p>1. 北竿鄉環島東路(塘 岐村至莒光堡段)及午 沙村北竿發電廠前部 分道路改善工程中央 33,915千元(縣自籌 5,985千元)</p> <p>2. 用地費中央19,550 千元(縣自籌3,450千 元)53,465千元</p> <p>內政部營建署112年1 月16日營署都字第 1120004537號函六期 離島綜合建設實</p> <p>施方案-連江縣四鄉五 島都市計畫樁位測定 補建暨樁位虛擬化示 範計畫中央1,545千元 (縣自籌515千元) 1,545千元</p> <p>內政部112年9月4日台 內營字第1120811328 號函提升道路品質計 畫</p> <p>1. 仁愛社會住宅道路 整建工程中央8,505千 元(縣自籌1,160千元)</p> <p>2. 北竿鄉芹壁上村道 路整建工程中央 10,000千元(縣自籌</p>

連江縣總預算案

歲入來源別預算表

經常門

中華民國113年度

單位：新臺幣千元

科 目				本年度 預算數	上年度 預算數	前年度 決算數	本年度與 上年度比較	說明
款	項	目	節					
								1,365千元) 3. 南竿環保路及26據點周邊道路改善工程中央10,000千元(縣自籌1,365千元)28,505千元 文化處 文化部文化資產局112年7月13日文資蹟字第1123007139號暨7月14日文資蹟字第1123007193號函 1. 文化景觀保存及管理查詢系統建置計畫中央3,825千元(縣自籌675千元) 2. 馬祖有形文化資產識別系統規劃設計與施作計畫中央2,244千元(縣自籌396千元) 3. 113年度連江縣文資防護專業服務中心計畫中央2,100千元(縣自籌900千元)8,169千元 文化部111年6月21日文投資局蹟字第1113006571號函 1. 戰地轉身·轉譯再生-連江縣再造歷史現場二期計畫2.0中央26,400千元(縣自籌6,600千元) 2. 冷戰島嶼·保存活化與創生-連江縣再造歷史現場二期計畫2.0中央2,960千元(縣自籌740千元)29,360千元 行政院111年12月21日院臺經字第1110031266D號函第六期離島綜合建設實施方案 1. 文化永續發展-打造馬祖國際藝術島離島建設基金5,900千元、中央2,900千元(縣自籌978千元) 2. 文化近用-馬祖文化館舍營運整備計畫離島建設基金2,000千

連江縣總預算案

歲入來源別預算表

經常門
中華民國113年度
單位：新臺幣千元

科 目				本年度 預算數	上年度 預算數	前年度 決算數	本年度與 上年度比較	說明
款	項	目	節					
								元、中央2,000千元 (縣自籌445千元) 3. 文化島嶼保存創新 活化計畫離島建設基 金9,000千元、中央 9,000千元(縣自籌 2,000千元) 4. 文化資產再生保存 及轉譯計畫離島建設 基金9,000千元、中央 9,000千元(縣自籌 2,000千元) 5. 馬祖學及閩東語推 廣計畫離島建設基金 2,500千元、中央 2,500千元(縣自籌556 千元) 6. 暨文化部112年3月 24日文源字第 1123007766號函馬祖 文化場館整備串連計 畫離島建設基金6,750 千元、中央8,750千元 (縣自籌1,725千元) 69,300千元 教育部111年11月3日 臺教社(四)字第 1110105625號函補助 112-113年度建構合作 共享的公共圖書館系 統中長程個案-推動公 共圖書館總館-分館體 系暨躍升公共圖書館 事業發展及服務品質 計畫中央941千元(縣 自籌235千元)941千元 文化部112年8月10日 文計字第1123020742 號函對地方政府補助 1. 社區營造及村落文 化發展計畫中央4,880 千元 2. 文化創意產業推動 與輔導中央709千元 (縣自籌79千元) 3. 文化資產維護管理 及再利用計畫中央 1,171千元(縣自籌131 千元) 4. 文化資產價值詮釋 計畫中央5,182千元 (縣自籌576千元) 5. 文化資產多元實踐

連江縣總預算案

歲入來源別預算表

中華民國113年度

單位：新臺幣千元

經常門

科 目				本年度 預算數	上年度 預算數	前年度 決算數	本年度與 上年度比較	說明
款	項	目	節					
								計畫中央23,850千元 (縣自籌2,650千元) 6. 文化資產永續創能 計畫中央4,224千元 (縣自籌470千元) 40,016千元
								行政處 國家通訊傳播委員會 112年6月17日通傳平 臺決字第11241014810 號暨112年8月15日通 傳平臺字第 11241019150號函辦理 地方公共建設-無線電 視轉播站之維運-改善 偏遠地區收視問題之 連江縣數位無線改善 站電費中央52千元52 千元
								行政院111年12月21日 院臺經字第 1110031266D號暨數位 發展部112年8月21日 數位主字第 1121001203號函第六 期離島綜合建設實施 方案-連江縣智慧政 府-深化政府資通訊應 用建設-地方政府數位 服務品質提升計畫離 島建設基金3,900千 元、中央1,500千元 (縣自籌600千元) 5,400千元
								行政院資通安全處111 年8月10日院臺護字第 1110183357號函前瞻 基礎建設計畫(112- 113)-政府基層機關資 安主動防禦計畫中央 4,429千元(縣自籌492 千元)4,429千元
	002			09066010000 連江縣衛生局	210,271	267,333	213,145	-57,062
		01		09066010100 上級政府補助 收入	210,271	267,333	213,145	-57,062
			01	09066010102 計畫型補助 收入	210,271	267,333	213,145	-57,062
								衛生福利部疾病管制 署112年8月10日疾管 企字第1120101139號

連江縣總預算案

歲入來源別預算表

經常門

中華民國113年度

單位：新臺幣千元

科 目					本年度 預算數	上年度 預算數	前年度 決算數	本年度與 上年度比較	說明
款	項	目	節	名稱及編號					
									函113年傳染病防治計畫中央348千元(縣自籌40千元)348千元 衛生福利部食品藥物管理署112年7月4日FDA品字第1121104118號函113年度(第4-2期)前瞻基礎建設計畫-食品安全建設-強化衛生單位食安治理檢驗效能及品質計畫中央1,890千元(縣自籌210千元)1,890千元 衛生福利部疾病管制署112年6月12日疾管新字第1120400222號函113年度流感疫苗接種工作計畫中央136千元136千元 行政院111年12月21日院臺經字第1110031266D號函第六期(112-115年)離島綜合建設實施方案-連江縣餐飲衛生與品質提升計畫離島建設基金1,620千元(縣自籌180千元)1,620千元 衛生福利部112年8月1日衛授食字第1121201988M號函113年度衛生福利部食品安全保護基金補助從事促進食品安全事務、業務或研究之相關計畫-連江縣強化市售特色產品輔導計畫中央746千元746千元 衛生福利部112年6月16日衛部照字第1121560999號函辦理原住民族及離島地區醫療保健服務業務 1. 原住民族及離島地區部落社區健康營造計畫中央2,400千元(縣自籌267千元) 2. 嚴重傷病患自行搭機(船)來臺就醫交通費補助計畫中央1,084

連江縣總預算案

歲入來源別預算表

經常門

中華民國113年度

單位：新臺幣千元

科 目				本年度 預算數	上年度 預算數	前年度 決算數	本年度與 上年度比較	說明
款	項	目	節					
								千元(縣自籌121千元) 3. 原住民族及離島地區資訊設備、巡迴醫療(機)車及醫療儀器補助計畫中央1,387千元(縣自籌155千元) 4. 離島地區醫療院所提升優質照護服務計畫(經常門)中央7,897千元(縣自籌878千元) 5. 離島地區醫療院所提升優質照護服務計畫(資本門)中央250千元(縣自籌28千元) 6. 金門、連江、澎湖三離島地區航空器駐地備勤計畫中央53,458千元(縣自籌5,940千元) 7. 衛生所(室)重擴建暨空間整修(修繕)工程計畫中央300千元(縣自籌34千元)66,776千元 國家發展委員會111年4月1日發國字第1111200683號函第六期離島綜合建設實施方案-連江縣提昇離島醫療服務品質計畫離島建設基金5,850千元(縣自籌650千元)5,850千元 衛生福利部112年8月8日衛部會字第1122460470號函113年度前瞻基礎建設計畫第4期特別預算-原住民族及離島地區衛生所遠距醫療及健康照護服務建置計畫中央3,055千元3,055千元 衛生福利部112年8月8日衛部會字第1122460483號函建立優質之緊急醫療救護體系中央218千元(縣自籌25千元)218千元 衛生福利部112年8月8日衛部會字第

連江縣總預算案
歲入來源別預算表

經常門

中華民國113年度

單位：新臺幣千元

科 目				本年度 預算數	上年度 預算數	前年度 決算數	本年度與 上年度比較	說明
款	項	目	節					
								1122460483號函強化社會安全網計畫 1. 加害人處遇個案管理服務計畫中央814千元(縣自籌91千元) 2. 精神疾病與自殺防治關懷訪視服務計畫中央1,521千元(縣自籌167千元) 3. 社區心理衛生中心服務計畫中央2,601千元(縣自籌290千元) 4. 藥癮個案管理服務中央832千元(縣自籌93千元)5,768千元 衛生福利部112年8月8日衛部會字第1122460483號函113度整合型心理健康工作計畫中央1,109千元(縣自籌278千元)1,109千元 衛生福利部112年8月8日衛部會字第1122460483號函醫療爭議調解會運作經費40千元(縣自籌5千元)40千元 衛生福利部112年8月8日衛部會字第1122460483號函口腔健康促進、提昇口腔照護機構品質、口腔照護輔導訪查中央1,220千元(縣自籌136千元)1,220千元 衛生福利部國民健康署112年8月28日國健教字第1120760928號暨112年7月12日國健企字第1121460825號函 1. 菸害防制工作經費中央4,519千元 2. 衛生保健工作計畫-含4大項，包括：營造健康生活環境、推動慢性病照護網、癌症篩檢及婦幼健康促進： (1)衛生保健工作經費中央2,569千元

連江縣總預算案
歲入來源別預算表

經常門

中華民國113年度

單位：新臺幣千元

科				目	本年度 預算數	上年度 預算數	前年度 決算數	本年度與 上年度比較	說明
款	項	目	節	名稱及編號					
									(2)高齡友善城市及社區計畫中央1,103千元 (3)成人預防保健服務B、C型肝炎擴大篩檢服務計畫中央900千元 (4)癌症防治人力工作經費中央1,000千元 3. HPV疫苗接種服務計畫中央78千元 4. 推動慢性病預防管理及健康促進整合計畫中央2,558千元 12,727千元 衛生福利部國民健康署112年7月12日國健慢病字第1120660515號函辦理113年預防及延緩失能之長者功能評估知能提升計畫中央402千元402千元 衛生福利部國民健康署112年7月27日國健婦字第1120462204號函辦理113年度110至113年度周產期高風險孕產婦(兒)追蹤關懷計畫」中央271千元271千元 衛生福利部國民健康署112年8月2日國健社字第1120261039號函113年度整合性預防及延緩失能計畫中央9,222千元9,222千元 衛生福利部國民健康署112年3月8日國健社字第1120260274號函辦理110年-111年布建之銀髮健身俱樂部據點後續營運計畫112年-113年計畫中央200千元200千元 衛生福利部國民健康署112年4月26日國健社字第1120260663號函辦理113年度銀髮健身俱樂部補助計畫中央900千元(縣自籌100千元)900千元

連江縣總預算案

歲入來源別預算表

經常門

中華民國113年度

單位：新臺幣千元

科 目				本年度 預算數	上年度 預算數	前年度 決算數	本年度與 上年度比較	說明
款	項	目	節					
								行政院111年12月21日 院臺經字第 1110031266D號函第六 期(112-115年)離島綜 合建設實施方案-連江 縣離島衛生所環境改 善及設施設備更新維 持計畫1,800千元(縣 自籌200千元)1,800千 元 衛生福利部112年7月 20日衛部照字第 1121561107號函西莒 衛生所宿舍重建工程 計畫26,676千元(縣自 籌2,964千元)26,676 千元 勞動部112年6月30日 勞動發管字第 1120509724號函聘僱 外籍看護工家庭短期 替代照顧服務實施計 畫14千元14千元 衛生福利部112年8月 15日衛部顧字第 1121962224號函辦理 長期照顧十年計畫 2.0-強化照顧管理人 力資源計畫中央7,440 千元(縣自籌231千元) 7,440千元 衛生福利部112年8月 15日衛部顧字第 1121962054號函失智 照護服務計畫2,619千 元(縣自籌81千元) 2,619千元 衛生福利部112年8月 15日衛部顧字第 1121962054號函長期 照顧十年計畫2.0計畫 1.長期照顧十年計畫 2.0-長照服務給付及 支付業務1,489千元 (縣自籌46千元) 2.長期照顧十年計畫 2.0-資源布建： (1)居家服務216千 元 (2)交通接送服務

連江縣總預算案

歲入來源別預算表

經常門

中華民國113年度

單位：新臺幣千元

科 目				本年度 預算數	上年度 預算數	前年度 決算數	本年度與 上年度比較	說明
款	項	目	節					
								3,880千元(縣自籌120千元) (3) 強化整備長期照顧服務行政人力資源 3,984千元(縣自籌651千元) 3. 家庭照顧者支持性服務創新型計畫1,261千元(縣自籌39千元) 4. 住宿式服務機構使用者補助方案747千元 11,577千元
								衛生福利部111年12月22日衛部顧字第1111962972號函前瞻基礎建設-城鄉建設-公共服務據點整備-整建長照衛福據點計畫-東引鄉小規模多機能服務中心新建工程中央44,602千元(縣自籌2,349千元)44,602千元
								衛生福利部112年9月8日衛部照字第1121561445號函辦理112原住民族及離島地區衛生所醫療影像設備升級計畫-西莒衛生所專案超音波中央2,007千元(縣自籌223千元)2,007千元
								衛生福利部國民健康署112年9月25日國健婦字第1120109623號函辦理113年度補助地方推動兒童發展聯合評估服務計畫中央1,038千元1,038千元
	003			09077010000 連江縣警察局	8,157	12,238	196	-4,081
		01		09077010100 上級政府補助收入	8,157	12,238	196	-4,081
			01	09077010102 計畫型補助收入	8,157	12,238	196	-4,081
								內政部112年5月22日內授警字第1120871590號函第六期離島綜合建設實施方案-警政戰略智慧平臺計畫中央7,299千元

連江縣總預算案

歲入來源別預算表

經常門

中華民國113年度

單位：新臺幣千元

科 目				本年度 預算數	上年度 預算數	前年度 決算數	本年度與 上年度比較	說明
款	項	目	節					
								(縣自籌811千元) 7,299千元
								內政部112年6月13日 內授警字第 1120878583號函113年 度強化社會安全網計 畫-少年偏差行為輔導 業務中央678千元(縣 自籌76千元)678千元
								內政部112年7月24日 內授警字第 11208787401號函少年 輔導委員會113年辦理 校園及社區反毒宣導 計畫中央130千元130 千元
								內政部112年7月24日 內授警字第 11208787402號函辦理 毒品熱區翻轉執行計 畫中央50千元50千元
	004			09088010000 連江縣消防局	11,891	7,043	6,631	4,848
		01		09088010100 上級政府補助 收入	11,891	7,043	6,631	4,848
			01	09088010102 計畫型補助 收入	11,891	7,043	6,631	4,848
								內政部112年7月11日 內授消字第 1120824799號函113年 強韌臺灣大規模風災 震災整備與協作計畫 中央5,987千元(縣自 籌665千元)5,987千元
								內政部消防署112年5 月4日消署救字第 1120600164號函辦理 113年度建構安全化學 環境計畫中央320千元 (縣自籌80千元)320千 元
								海洋委員會112年8月9 日海域安字第 1120008355號函辦理 113年結合地方政府與 民間團體強化維護海 域遊憩活動工作計畫 中央540千元(縣自籌 60千元)540千元

連江縣總預算案

歲入來源別預算表

經常門 中華民國113年度 單位：新臺幣千元

科 目				本年度 預算數	上年度 預算數	前年度 決算數	本年度與 上年度比較	說明
款	項	目	節					
								行政院111年12月21日 院臺經字第 1110031266D號函 1. 離島地區初中級緊 急救護人才培訓計畫 離島建設基金900千元 (縣自籌100千元) 2. 離島地區水上救生 裝備汰舊換新及人才 培訓計畫離島建設基 金2,700千元(縣自籌 300千元)3,600千元 內政部112年6月9日台 內消字第1120824359 號函113年AI智慧搜救 派遣系統建置中程計 畫中央125千元(縣自 籌35千元)125千元 內政部消防署112年8 月2日消署民字第 1121500266號函113年 度韌性臺灣-強化各類 型義消科技化訓練與 精進裝備中程計畫中 央1,319千元(縣自籌 372千元)1,319千元
	005			09101020000	-	-	3,750	
				連江縣地政局				
		01		09101020100	-	-	3,750	
				上級政府補助				
			01	09101020102	-	-	3,750	
				計畫型補助				
				收入				
	006			09111110000	2,432	2,508	2,828	-76
				連江縣財政稅務				
		01		09111110100	2,432	2,508	2,828	-76
				上級政府補助				
			01	09111110102	2,432	2,508	2,828	-76
				計畫型補助				
				收入				財政部112年4月27日 台財庫字第 11203664801號函113 年度菸品健康福利捐 供私劣菸品查緝經費 中央2,432千元(縣自 籌80千元)2,432千元

連江縣總預算案

歲入來源別預算表

經常門

中華民國113年度

單位：新臺幣千元

科 目				本年度 預算數	上年度 預算數	前年度 決算數	本年度與 上年度比較	說明
款	項	目	節					
	007			371,437	799,291	1,084,531	-427,854	
		01		371,437	799,291	1,084,531	-427,854	
			01	371,437	799,291	1,084,531	-427,854	行政院111年12月21日 院臺經字第 1110031266D號函東海 明珠公有船舶年度歲 修補貼計畫離島建設 基金3,000千元、中央 600千元(縣自籌400千 元)3,600千元 國家發展委員會112年 6月26日發國字第 1121201336號函馬祖 島際海運基本航次補 貼計畫離島建設基金 91,312千元、中央 12,703千元(縣自籌 12,175千元)104,015 千元 行政院111年12月21日 院臺經字第 1110031266D號函113 年馬祖港埠拖船租賃 及委外操作維護計畫 離島建設基金16,958 千元、中央3,391千元 (縣自籌2,261千元) 20,349千元 交通部公路總局111年 6月30日路交管字第 1110079929號函前瞻 基礎建設-城鄉建設- 改善停車問題計畫— 介壽澳口公共立體停 車場新建工程中央 4,344千元(縣自籌 1,656千元)4,344千元 交通部航港局112年8 月2日航主字第 1121210140A號函113 年度連江縣港務處商 港區域海岸環境清潔 維護計畫中央3,619千 元(縣自籌403千元) 3,619千元 交通部航港局112年8

連江縣總預算案

歲入來源別預算表

中華民國113年度

單位：新臺幣千元

經常門

科 目				本年度 預算數	上年度 預算數	前年度 決算數	本年度與 上年度比較	說明
款	項	目	節					
								月2日航主字第 1121210140A號函離島 兩岸通航港口與大陸 地區港口間之客運固 定航線營運補貼計畫 中央13,026千元 13,026千元
								交通部航港局112年8 月2日航主字第 1121210140A號函國內 商港港埠經營管理虧 損補助計畫中央3,700 千元3,700千元
								行政院111年12月21日 院臺經字第 1110031266D號函馬祖 觀光主題活動及旅遊 品質提升計畫離島建 設基金10,000千元、 中央10,000千元(縣自 籌3,800千元)20,000 千元
								交通部112年7月17日 交航字第1120603959 號函金門、連江、澎 湖三離島地區航空器 駐地備勤計畫中央 43,067千元(縣自籌 6,030千元)43,067千 元
								交通部112年3月6日交 授航港船字第 1120053349號函公有 船舶年度歲修補貼計 畫中央35,079千元(縣 自籌3,897千元) 35,079千元
								交通部航港局112年8 月2日航主字第 1121210140A號函臺馬 間海運交通基本航次 補貼計畫中央75,000 千元(縣自籌10,000千 元)75,000千元
								交通部航港局112年8 月2日航主字第 1121210140A號函船舶 支援臺馬航線與霧季 支援航班補貼計畫中

連江縣總預算案

歲入來源別預算表

經常門

中華民國113年度

單位：新臺幣千元

科 目				名稱及編號	本年度 預算數	上年度 預算數	前年度 決算數	本年度與 上年度比較	說明
款	項	目	節						
									央11,340千元(縣自籌 1,260千元)11,340千 元 交通部航港局112年8 月2日航主字第 1121210140A號函連江 縣居民往返台灣本島 票價補貼計畫中央 3,300千元(縣自籌330 千元)3,300千元 交通部公路總局109年 7月14日路交管字第 1090085573號函福澳 商港公共立體停車場 新建工程計畫中央 4,427千元(縣自籌 1,576千元)4,427千元 交通部觀光局112年1 月19日觀技字第 1124000087號函介壽 村濱海步道新建工程 中央4,180千元(縣自 償275千元、縣自籌 1,045千元)4,180千元 交通部觀光局112年1 月19日觀技字第 1124000087號函介壽 村景觀休憩園區改善 工程中央5,320千元 (縣自償350千元、縣 自籌1,330千元)5,320 千元 交通部觀光局112年1 月19日觀技字第 1124000087號函壁山 觀景平台整建工程 中央5,700千元(縣自償 375千元、縣自籌 1,425千元)5,700千元 交通部觀光局112年1 月19日觀技字第 1124000087號函芹壁 龍角峰觀景平台整建 工程中央3,040千元 (縣自償200千元、縣 自籌760千元)3,040千 元 交通部觀光局111年12

連江縣總預算案

歲入來源別預算表

經常門
中華民國113年度
單位：新臺幣千元

科 目				本年度 預算數	上年度 預算數	前年度 決算數	本年度與 上年度比較	說明
款	項	目	節					
	008			289,117	255,948	422,805	33,169	月19日觀技字第1110925377號函北竿鄉大坵遊客中心興建工程中央4,231千元(縣自償1,908千元、縣自籌223千元)4,231千元
		01		289,117	255,948	422,805	33,169	交通部航港局112年8月4日航港字第1121811197號函113年連江縣客運碼頭及候船環境改善計畫中央4,100千元(縣自籌460千元)4,100千元
			01	289,117	255,948	422,805	33,169	經濟部水利署112年7月26日經水源字第11215068541號函113年離島地區供水改善計畫第二期中央24,678千元24,678千元
								經濟部水利署112年7月27日經水源字第11215071200號函湖庫設施改善工程中央30,000千元(縣自籌10,000千元)30,000千元
								經濟部水利署112年7月4日經水事字第11231055710號函113年度離島供水營運虧損差價補貼經費中央167,875千元167,875千元
								經濟部水利署112年7月20日經水勢字第11231062180號113年前瞻基礎建設計畫-水環境建設-建置水資源智慧管理及創新節水技術計劃-自來水智慧型水網推廣計畫中央7,000千元(縣自籌778

連江縣總預算案
歲入來源別預算表

經常門

中華民國113年度

單位：新臺幣千元

科 目				本年度 預算數	上年度 預算數	前年度 決算數	本年度與 上年度比較	說明
款	項	目	節					
								千元)7,000千元
								行政院環境保護署112年7月21日環署基字第1121085568號函113年度連江縣推動環保許可整合計畫中央320千元320千元
								經濟部水利署112年8月11日經水事字第11231068760號函前瞻基礎建設計畫-水環境建設-無自來水地區供水改善計畫第四期-自來水用戶設備外線補助計畫中央375千元(縣自籌125千元)375千元
								經濟部水利署112年8月1日經水河字第11216088870號函全國水環境-第四期特別預算-生態檢核相關工作計畫補助經費中央1,200千元(縣自籌134千元)1,200千元
								環境部112年8月25日環部水字第1121301074號函113年度連江縣水污染稽查及水污費徵收查核計畫中央1,298千元(縣自籌372千元)1,298千元
								內政部112年8月17日台內營字第1120810789號函113年度污水下水道建設計畫中央56,371千元(縣自籌1,063千元)56,371千元
07				10000000000 捐獻及贈與收入	185,000	185,000	161,310	-
	001			10022010000 連江縣政府	185,000	185,000	161,310	-
		01		10022010100 捐獻收入	185,000	185,000	161,310	-

連江縣總預算案

歲入來源別預算表

經常門

中華民國113年度

單位：新臺幣千元

科 目				本年度 預算數	上年度 預算數	前年度 決算數	本年度與 上年度比較	說明
款	項	目	節					
			01	10022010101 一般捐獻	185,000	185,000	161,310	- 財政稅務局185,000千元。 1. 馬祖酒廠實業股份有限公司現金捐獻180,000千元 2. 馬祖油品供應有限公司現金捐獻5,000千元185,000千元
08				12000000000 其他收入	11,415	10,922	23,266	493
	001			12022010000 連江縣政府	3,401	3,401	16,176	-
		01		12022010200 雜項收入	3,401	3,401	16,176	-
			01	12022010201 收回以前年度歲出	800	800	6,750	- 財政稅務局800千元。 收回以前年度歲出800千元
			02	12022010210 其他雜項收入	2,601	2,601	9,426	- 財政稅務局2,601千元。 其他雜項收入、員工宿舍管理費、工務處拆除違建收入2,601千元
	002			12033020000 連江縣南竿鄉戶政事務所	8	5	16	3
		01		12033020200 雜項收入	8	5	16	3
			01	12033020210 其他雜項收入	8	5	16	3 自然人憑證及縣民卡行政管理費8千元
	003			12033030000 連江縣北竿鄉戶政事務所	2	2	10	-
		01		12033030200 雜項收入	2	2	10	-
			01	12033030210 其他雜項收入	2	2	10	- 1. 自然人憑證行政管理費1,000元 2. 縣民卡行政管理費1,000元2千元
	004			12033040000 連江縣莒光鄉戶政事務所	1	1	1	-

連江縣總預算案

歲入來源別預算表

經常門 中華民國113年度 單位：新臺幣千元

科 目				本年度 預算數	上年度 預算數	前年度 決算數	本年度與 上年度比較	說明	
款	項	目	節						名稱及編號
		01		12033040200 雜項收入	1	1	1	-	
			01	12033040210 其他雜項收 入	1	1	1	-	自然人憑證行政管理 費1千元
005				12033050000 連江縣東引鄉戶 政事務所	3	3	1	-	
		01		12033050200 雜項收入	3	3	1	-	
			01	12033050210 其他雜項收 入	3	3	1	-	自然人憑證行政管理 費3千元
006				12033060000 連江縣大同之家	5,280	-	-	5,280	
		01		12033060200 雜項收入	5,280	-	-	5,280	
			01	12033060210 其他雜項收 入	5,280	-	-	5,280	安養自費老人17名收 入2,040千元 養護自費老人10名收 入 2,520千元 日間照顧老人6名收入 720千元
007				12066010000 連江縣衛生局	636	636	648	-	
		01		12066010200 雜項收入	636	636	648	-	
			01	12066010210 其他雜項收 入	636	636	648	-	1. 員工宿舍管理費收 入10人*300元*12月 =36,000元 2. 緊急醫療後送及病 危返鄉自費部分 600,000元636千元
008				12066020000 連江縣大同之家	-	5,280	3,245	-5,280	
		01		12066020200 雜項收入	-	5,280	3,245	-5,280	
			01	12066020210 其他雜項收 入	-	5,280	3,245	-5,280	
009				12101020000 連江縣地政局	25	35	22	-10	

連江縣總預算案

歲入來源別預算表

經常門

中華民國113年度

單位：新臺幣千元

科 目				本年度 預算數	上年度 預算數	前年度 決算數	本年度與 上年度比較	說明	
款	項	目	節						名稱及編號
		01		12101020200 雜項收入	25	35	22	-10	
			01	12101020210 其他雜項收 入	25	35	22	-10	員工宿舍管理費 25,000元25千元
	010			12121210000 連江縣交通旅遊 局	2,000	1,500	3,030	500	
			01	12121210200 雜項收入	2,000	1,500	3,030	500	
			01	12121210210 其他雜項收 入	2,000	1,500	3,030	500	直昇機交通航班票款 收入(111年實收 2,868,100元)2,000千 元
	011			12121220000 連江縣港務處	1	1	53	-	
			01	12121220200 雜項收入	1	1	53	-	
			01	12121220210 其他雜項收 入	1	1	53	-	其他雜項收入1千元
	012			12131310000 連江縣環境資源 局	58	58	64	-	
			01	12131310200 雜項收入	58	58	64	-	
			01	12131310210 其他雜項收 入	58	58	64	-	本局宿舍管理維護收 入58千元

連江縣總預算案
歲入來源別預算表

資本門

中華民國113年度

單位：新臺幣千元

科 目				本年度 預算數	上年度 預算數	前年度 決算數	本年度與 上年度比較	說明
款	項	目	節					
				-	-	6	-	
01				-	-	6	-	
	001			-	-	6	-	
		01		-	-	6	-	
			01	-	-	6	-	
				4,215,453	4,590,471	5,881,270	-375,018	

連江縣總預算案

歲出政事別預算表

經常門

中華民國113年度

單位：新臺幣千元

科 目			本年度 預算數	上年度 預算數	前年度 決算數	本年度與 上年度比較
款	項	名稱及編號				
		經常門合計	3,056,843	2,845,029	2,707,248	211,814
01		3200000000 行政支出	264,861	251,254	204,491	13,607
	001	3202201000 連江縣政府	258,629	251,254	204,491	7,375
		01 3202201010 一般行政	219,386	215,271	192,654	4,115
		02 3202201030 主計業務	1,580	818	535	762
		03 3202201040 人事業務	7,144	3,841	1,571	3,303
		04 3202201050 政風業務	279	279	269	-
		05 3202201060 施政計畫綜合業 務	25,240	26,045	9,462	-805
		06 3202201980 第一預備金	5,000	5,000	-	-
	002	3279001000 調整公務員工待遇 準備	6,232	-	-	6,232
		01 3279001760 調整公務員工待 遇準備	6,232	-	-	6,232
02		3300000000 立法支出	69,086	65,260	56,430	3,826
	001	3301101000 連江縣議會	67,609	65,260	56,430	2,349
		01 3301101010 一般行政	33,339	33,610	27,867	-271
		02 3301101020 議事業務	33,776	31,156	28,563	2,620

連江縣總預算案

歲出政事別預算表

經常門

中華民國113年度

單位：新臺幣千元

科 目			本年度 預算數	上年度 預算數	前年度 決算數	本年度與 上年度比較
款	項	目 名稱及編號				
		03 33011019800 第一預備金	494	494	-	-
	002	33790010000 調整公務員工待遇 準備	1,477	-	-	1,477
	01	33790017600 調整公務員工待 遇準備	1,477	-	-	1,477
03		37000000000 民政支出	198,215	184,660	163,614	13,555
	001	37022010000 連江縣政府	18,737	19,417	16,874	-680
	01	37022010700 民政業務	5,687	5,687	6,872	-
	02	37022010800 役政業務	11,014	11,834	9,102	-820
	03	37022012000 戶政業務	2,036	1,896	900	140
	002	37033020000 連江縣南竿鄉戶政 事務所	5,518	5,755	5,723	-237
	01	37033020100 一般行政	4,400	4,637	4,768	-237
	02	37033022000 戶政業務	1,118	1,118	955	-
	003	37033030000 連江縣北竿鄉戶政 事務所	4,602	4,400	4,054	202
	01	37033030100 一般行政	3,552	3,405	3,109	147
	02	37033032000 戶政業務	1,050	995	945	55
	004	37033040000 連江縣莒光鄉戶政 事務所	4,180	4,094	3,416	86

連江縣總預算案

歲出政事別預算表

經常門

中華民國113年度

單位：新臺幣千元

科 目			本年度 預算數	上年度 預算數	前年度 決算數	本年度與 上年度比較
款	項	目 名稱及編號				
		01 37033040100 一般行政	3,783	3,697	3,132	86
		02 37033042000 戶政業務	397	397	284	-
	005	37033050000 連江縣東引鄉戶政 事務所	4,405	4,405	4,220	-
		01 37033050100 一般行政	3,700	3,700	3,515	-
		02 37033052000 戶政業務	705	705	705	-
	006	37088010000 連江縣消防局	125,603	115,315	98,815	10,288
		01 37088010100 一般行政	105,684	98,590	82,071	7,094
		02 37088012100 消防業務	19,919	16,725	16,744	3,194
	007	37101020000 連江縣地政局	30,659	31,274	30,512	-615
		01 37101020100 一般行政	29,889	30,504	29,785	-615
		02 37101020900 地政業務	770	770	727	-
	008	37790010000 調整公務員工待遇 準備	4,511	-	-	4,511
		01 37790017600 調整公務員工待 遇準備	4,511	-	-	4,511
04		38000000000 警政支出	185,808	179,639	169,263	6,169
	001	38077010000 連江縣警察局	180,595	179,639	169,263	956

連江縣總預算案

歲出政事別預算表

經常門

中華民國113年度

單位：新臺幣千元

科 目			本年度 預算數	上年度 預算數	前年度 決算數	本年度與 上年度比較
款	項	名稱及編號				
		01 38077010100 一般行政	164,566	163,959	154,919	607
		02 38077014700 警政業務	16,029	15,680	14,344	349
	002	38790010000 調整公務員工待遇 準備	5,213	-	-	5,213
		01 38790017600 調整公務員工待 遇準備	5,213	-	-	5,213
05		40000000000 財務支出	30,953	29,923	22,669	1,030
	001	40111110000 連江縣財政稅務局	30,256	29,923	22,669	333
		01 40111110100 一般行政	22,442	20,803	15,857	1,639
		02 40111112200 財政及公產業務	3,921	5,577	4,188	-1,656
		03 40111112300 稅捐稽徵業務	3,893	3,543	2,624	350
	002	40790010000 調整公務員工待遇 準備	697	-	-	697
		01 40790017600 調整公務員工待 遇準備	697	-	-	697
06		51000000000 教育支出	748,495	718,399	610,121	30,096
	001	51022010000 連江縣政府	748,495	718,399	610,121	30,096
		01 51022015100 教育處	718,698	689,309	591,821	29,389
		02 51022015400 教育人員退休給 付	24,097	23,769	16,188	328

連江縣總預算案

歲出政事別預算表

經常門

中華民國113年度

單位：新臺幣千元

科 目			本年度 預算數	上年度 預算數	前年度 決算數	本年度與 上年度比較	
款	項	名稱及編號					
07		03	51022015500 教育人員撫卹給付	453	450	138	3
		04	51022015700 教育人員各項補助	5,247	4,871	1,974	376
			53000000000 文化支出	138,455	131,554	116,979	6,901
		001	53022010000 連江縣政府	138,330	131,554	116,979	6,776
		01	53022012600 文教活動	138,330	131,554	116,979	6,776
08		002	53790010000 調整公務員工待遇準備	125	-	-	125
		01	53790017600 調整公務員工待遇準備	125	-	-	125
			56000000000 農業支出	281,691	189,235	249,540	92,456
09		001	56022010000 連江縣政府	62,646	60,507	58,093	2,139
		01	56022012700 農業管理與輔導業務	62,646	60,507	58,093	2,139
		002	56131310000 連江縣環境資源局	219,045	128,728	191,447	90,317
		01	56131312800 水利行政	219,045	128,728	191,447	90,317
09			57000000000 工業支出	9,780	7,725	19,405	2,055
		001	57022010000 連江縣政府	9,780	7,725	19,405	2,055
		01	57022012900 建管行政	9,730	7,675	19,383	2,055

連江縣總預算案

歲出政事別預算表

經常門

中華民國113年度

單位：新臺幣千元

科 目			本年度 預算數	上年度 預算數	前年度 決算數	本年度與 上年度比較		
款	項	名稱及編號						
10		02	57022013000 建築物無障礙設 備與設施改善基 金	50	50	22	-	
			58000000000 交通支出	536,988	512,083	550,536	24,905	
		001	58022010000 連江縣政府	16,817	12,237	11,650	4,580	
			01	58022013300 土木行政	16,817	12,237	11,650	4,580
		002	58121210000 連江縣交通旅遊局	472,021	452,524	496,215	19,497	
			01	58121210100 一般行政	121,070	119,310	115,703	1,760
			02	58121213000 交通管理業務	350,951	333,214	380,512	17,737
		003	58121220000 連江縣港務處	46,660	47,322	42,671	-662	
			01	58121220100 一般行政	19,788	21,132	20,121	-1,344
			02	58121223200 港務業務	26,872	26,190	22,550	682
		004	58790010000 調整公務員工待遇 準備	1,490	-	-	1,490	
			01	58790017600 調整公務員工待 遇準備	1,490	-	-	1,490
	11			59000000000 其他經濟服務支出	39,891	52,641	62,925	-12,750
			001	59022010000 連江縣政府	16,091	12,841	23,804	3,250
			01	59022013300 工商業與度量衡 管理	16,091	12,841	23,804	3,250

連江縣總預算案

歲出政事別預算表

經常門

中華民國113年度

單位：新臺幣千元

科 目			本年度 預算數	上年度 預算數	前年度 決算數	本年度與 上年度比較	
款	項	目 名稱及編號					
12	002	59121210000	23,800	39,800	39,121	-16,000	
		連江縣交通旅遊局					
	01	59121213600	23,800	39,800	39,121	-16,000	
		觀光事業管理					
		61000000000	1,829	1,829	1,583	-	
		社會保險支出					
001	61022010000	1,829	100	68	1,729		
	連江縣政府						
	01	61022013600	1,829	100	68	1,729	
		健康保險					
	002	61066010000	-	1,729	1,515	-1,729	
		連江縣衛生局					
	01	61066013600	-	1,729	1,515	-1,729	
		健康保險					
13		62000000000	10,341	9,951	8,786	390	
		社會救助支出					
	001	62022010000	10,270	-	-	10,270	
		連江縣政府					
		01	62022013700	10,270	-	-	10,270
			社會救助				
	002	62066010000	-	9,951	8,786	-9,951	
		連江縣衛生局					
	01	62066014000	-	9,951	8,786	-9,951	
		社會救濟					
	003	62790010000	71	-	-	71	
		調整公務員工待遇 準備					
	01	62790017600	71	-	-	71	
		調整公務員工待 遇準備					
14		63000000000	139,880	121,808	105,117	18,072	
		福利服務支出					

連江縣總預算案

歲出政事別預算表

經常門

中華民國113年度

單位：新臺幣千元

科 目			本年度 預算數	上年度 預算數	前年度 決算數	本年度與 上年度比較
款	項	目 名稱及編號				
	001	6302201000 連江縣政府	118,188	7,434	5,907	110,754
		01 63022013800 社政業務	118,188	7,434	5,907	110,754
	002	6303306000 連江縣大同之家	21,152	-	-	21,152
		01 63033060100 一般行政	8,691	-	-	8,691
		02 63033064000 社會救濟	12,461	-	-	12,461
	003	6306601000 連江縣衛生局	-	92,858	82,874	-92,858
		01 63066013800 社政業務	-	92,858	82,874	-92,858
	004	6306602000 連江縣大同之家	-	21,516	16,336	-21,516
		01 63066020100 一般行政	-	9,525	7,324	-9,525
		02 63066024000 社會救濟	-	11,991	9,012	-11,991
	005	6379001000 調整公務員工待遇 準備	540	-	-	540
		01 63790017600 調整公務員工待遇 準備	540	-	-	540
15		6500000000 醫療保健支出	282,639	263,118	225,906	19,521
	001	6506601000 連江縣衛生局	280,114	263,118	225,906	16,996
		01 65066010100 一般行政	65,864	54,847	47,122	11,017

連江縣總預算案

歲出政事別預算表

經常門

中華民國113年度

單位：新臺幣千元

科 目			本年度 預算數	上年度 預算數	前年度 決算數	本年度與 上年度比較	
款	項	名稱及編號					
16	002	02 65066014100 衛生業務	214,250	208,271	178,784	5,979	
		65790010000 調整公務員工待遇 準備	2,525	-	-	2,525	
	01	65790017600 調整公務員工待 遇準備	2,525	-	-	2,525	
	001	71000000000 環境保護支出	33,232	46,351	86,571	-13,119	
		71131310000 連江縣環境資源局	32,673	46,351	86,571	-13,678	
		01 71131310100 一般行政	18,053	18,316	15,558	-263	
		02 71131314600 環保業務	14,620	28,035	71,013	-13,415	
		002	71790010000 調整公務員工待遇 準備	559	-	-	559
		01	71790017600 調整公務員工待 遇準備	559	-	-	559
		17	001	76000000000 退休撫卹給付支出	63,193	58,279	48,147
001			7670a020000 公務人員退休及撫 卹給付	61,669	58,129	48,137	3,540
	01 7670a026100 公務人員退休給 付		58,629	55,106	47,324	3,523	
	02 7670a026200 公務人員撫卹給 付		3,040	3,023	813	17	
002	7670a030000 公務人員各項補助 及慰問金		150	150	10	-	
01	7670a035900 公務人員因公傷 亡慰問金		150	150	10	-	

連江縣總預算案

歲出政事別預算表

經常門

中華民國113年度

單位：新臺幣千元

科 目			本年度 預算數	上年度 預算數	前年度 決算數	本年度與 上年度比較
款	項	目 名稱及編號				
	003	76790010000 調整公務員工待遇 準備	1,374	-	-	1,374
		01 76790017600 調整公務員工待 遇準備	1,374	-	-	1,374
18		81000000000 債務付息支出	600	600	-	-
	001	81111110000 連江縣財政稅務局	600	600	-	-
		01 81111114800 債務付息	600	600	-	-
19		89000000000 其他支出	5,906	5,720	5,165	186
	001	8970a030000 公務人員各項補助 及慰問金	4,720	4,720	5,165	-
		01 8970a035100 公務人員各項補 助	4,720	4,720	5,165	-
	002	8970a050000 各類員工待遇準備	1,000	1,000	-	-
		01 8970a055800 各類員工待遇準 備	1,000	1,000	-	-
	003	89790010000 調整公務員工待遇 準備	186	-	-	186
		01 89790017600 調整公務員工待 遇準備	186	-	-	186
20		90000000000 第二預備金	15,000	15,000	-	-
	001	9080c010000 第二預備金	15,000	15,000	-	-
		01 9080c017500 第二預備金	15,000	15,000	-	-

連江縣總預算案

歲出政事別預算表

資本門

中華民國113年度

單位：新臺幣千元

科 目			本年度 預算數	上年度 預算數	前年度 決算數	本年度與 上年度比較
款	項	名稱及編號				
		資本門合計	1,374,902	1,962,187	3,209,827	-587,285
01		3200000000 行政支出	25,222	59,567	8,508	-34,345
	001	3202201000 連江縣政府	25,222	59,567	8,508	-34,345
		01 3202201900 一般建築及設備	25,222	59,567	8,508	-34,345
02		3300000000 立法支出	328	2,073	1,916	-1,745
	001	3301101000 連江縣議會	328	2,073	1,916	-1,745
		01 3301101900 一般建築及設備	328	2,073	1,916	-1,745
03		3700000000 民政支出	21,288	46,060	44,721	-24,772
	001	3702201000 連江縣政府	3,265	34,223	37,214	-30,958
		01 3702201830 民政公共工程	3,265	34,223	37,214	-30,958
	002	3703303000 連江縣北竿鄉戶政 事務所	-	70	-	-70
		01 3703303900 一般建築及設備	-	70	-	-70
	003	3708801000 連江縣消防局	17,943	11,699	4,444	6,244
		01 3708801900 一般建築及設備	17,943	11,699	4,444	6,244
	004	3710102000 連江縣地政局	80	68	3,063	12

連江縣總預算案

歲出政事別預算表

資本門

中華民國113年度

單位：新臺幣千元

科 目			本年度 預算數	上年度 預算數	前年度 決算數	本年度與 上年度比較
款	項	名稱及編號				
		01 37101029000 一般建築及設備	80	68	3,063	12
04		38000000000 警政支出	25,749	19,590	5,935	6,159
	001	38077010000 連江縣警察局	25,749	19,590	5,935	6,159
		01 38077019000 一般建築及設備	25,749	19,590	5,935	6,159
05		40000000000 財務支出	357	212	958	145
	001	40111110000 連江縣財政稅務局	357	212	958	145
		01 40111119000 一般建築及設備	357	212	958	145
06		51000000000 教育支出	263,048	206,866	221,764	56,182
	001	51022010000 連江縣政府	263,048	206,866	221,764	56,182
		01 51022015100 教育處	263,048	206,866	221,764	56,182
07		53000000000 文化支出	86,411	93,210	250,863	-6,799
	001	53022010000 連江縣政府	86,411	93,210	250,863	-6,799
		01 53022018400 文化設施	86,411	93,210	250,863	-6,799
08		56000000000 農業支出	200,529	161,032	770,274	39,497
	001	56022010000 連江縣政府	85,429	12,162	557,616	73,267

連江縣總預算案

歲出政事別預算表

資本門

中華民國113年度

單位：新臺幣千元

科 目			本年度 預算數	上年度 預算數	前年度 決算數	本年度與 上年度比較
款	項	名稱及編號				
09	002	01 56022018500 農漁業工程	85,429	12,162	557,616	73,267
		56131310000 連江縣環境資源局	115,100	148,870	212,658	-33,770
	001	01 56131318600 水利建設	115,100	148,870	212,658	-33,770
		58000000000 交通支出	57,475	510,628	751,394	-453,153
	001	58121210000 連江縣交通旅遊局	57,475	510,628	751,365	-453,153
		01 58121219000 一般建築及設備	57,475	510,628	751,365	-453,153
		002 58121220000 連江縣港務處	-	-	29	-
		01 58121229000 一般建築及設備	-	-	29	-
	10	59000000000 其他經濟服務支出	556,383	694,027	1,016,495	-137,644
		001 59022010000 連江縣政府	556,383	694,027	1,016,495	-137,644
		01 59022018900 公共建設	556,383	694,027	1,016,495	-137,644
	11	63000000000 福利服務支出	3,383	1,055	535	2,328
001 63022010000 連江縣政府		3,383	-	-	3,383	
01 63022019500 社福設施		3,383	-	-	3,383	
002 63066010000 連江縣衛生局		-	1,055	535	-1,055	

連江縣總預算案

歲出政事別預算表

資本門

中華民國113年度

單位：新臺幣千元

科 目			本年度 預算數	上年度 預算數	前年度 決算數	本年度與 上年度比較
款	項	名稱及編號				
		01 63066019500 社福設施	-	1,055	535	-1,055
12		65000000000 醫療保健支出	83,429	106,805	76,914	-23,376
	001	65066010000 連江縣衛生局	83,429	106,805	76,914	-23,376
		01 65066019000 一般建築及設備	83,429	106,805	76,914	-23,376
13		71000000000 環境保護支出	3,900	9,975	13,946	-6,075
	001	71131310000 連江縣環境資源局	3,900	9,975	13,946	-6,075
		01 71131319000 一般建築及設備	3,900	9,975	13,946	-6,075
14		86000000000 專案補助支出	3,000	3,000	3,000	-
	001	86111110000 連江縣財政稅務局	3,000	3,000	3,000	-
		01 86111114900 專案補助	3,000	3,000	3,000	-
15		89000000000 其他支出	44,400	48,087	42,604	-3,687
	001	8970a040000 災害準備金	44,400	48,087	42,604	-3,687
		01 8970a049900 災害準備金	44,400	48,087	42,604	-3,687
		經常門及資本門總計	4,431,745	4,807,216	5,917,075	-375,471

連江縣總預算案

歲出機關別預算表

經資門併計

中華民國113年度

單位：新臺幣千元

科 目				本年度 預算數	上年度 預算數	本年度與 上年度比較	說明	
款	項	目	節					名稱及編號
01				00010000000	67,937	67,333	604	
	001			縣議會主管				
				00011010000	67,937	67,333	604	
				連江縣議會				
		01		33011010100	33,339	33,610	-271	
				一般行政				
			01	33011010101	26,337	26,592	-255	一、本年度預算數包括： 人事費23,219千元 業務費3,118千元 二、本年度預算數與上年度比較： 減少 255千元 減列 人事費719千元 增列 業務費464千元
				行政管理				
			02	33011010102	7,002	7,018	-16	一、本年度預算數包括： 業務費7,002千元 二、本年度預算數與上年度比較： 減少 16千元 減列 業務費16千元
				行政業務				
		02		33011010200	33,776	31,156	2,620	
				議事業務				
			01	33011010201	6,014	3,394	2,620	一、本年度預算數包括： 業務費5,654千元 獎補助費360千元 二、本年度預算數與上年度比較： 增加 2,620千元 增列 業務費2,620千元
				業務管理				
			02	33011010202	1,681	1,681		一、本年度預算數包括： 人事費593千元 業務費1,088千元
				召開定期大會				
			03	33011010203	826	826		一、本年度預算數包括： 人事費294千元 業務費532千元
				召開臨時大會				
			04	33011010204	24,965	24,965		一、本年度預算數包括： 人事費22,679千元 業務費2,286千元
				法令研究				
			05	33011010205	100	100		一、本年度預算數包括： 業務費100千元
				小組調查				
			06	33011010206	190	190		一、本年度預算數包括： 業務費190千元
				議事錄印刷				
		03		33011019000	328	2,073	-1,745	
				一般建築及設備				
			01	33011019003	328	2,073	-1,745	一、本年度預算數包括： 設備及投資328千元 二、本年度預算數與上年度比較：
				建築及設備				

連江縣總預算案

歲出機關別預算表

經資門併計

中華民國113年度

單位：新臺幣千元

款	項	科 目		本年度 預算數	上年度 預算數	本年度與 上年度比較	說明	
		節	名稱及編號					
02	001	01	04	33011019800 第一預備金	494	494		減少 1,745千元 減列 設備及投資1,745千元
			01	33011019801 第一預備金	494	494		一、本年度預算數包括： 預備金494千元
				00020000000 縣政府主管	2,422,953	2,321,523	101,430	
				00022010000 連江縣政府	2,422,953	2,321,523	101,430	
			01	32022010100 一般行政	219,386	215,271	4,115	
			01	32022010101 行政管理	199,687	193,364	6,323	一、本年度預算數包括： 人事費197,380千元 業務費2,109千元 獎補助費198千元 二、本年度預算數與上年度比較： 增加 6,323千元 增列 人事費6,319千元 增列 業務費4千元
			02	32022010102 文書管理	589	589		一、本年度預算數包括： 人事費0千元 業務費589千元
			03	32022010103 事務管理	13,340	14,809	-1,469	一、本年度預算數包括： 業務費13,340千元 二、本年度預算數與上年度比較： 減少 1,469千元 減列 業務費1,469千元
			04	32022010104 法制業務	219	219		一、本年度預算數包括： 業務費174千元 獎補助費45千元
			05	32022010105 新聞宣導	5,551	6,290	-739	一、本年度預算數包括： 業務費5,551千元 二、本年度預算數與上年度比較： 減少 739千元 減列 業務費739千元
			02	32022010300 主計業務	1,580	818	762	
			01	32022010301 主計行政	1,580	818	762	一、本年度預算數包括： 人事費0千元 業務費1,580千元 二、本年度預算數與上年度比較： 增加 762千元 增列 業務費762千元

連江縣總預算案

歲出機關別預算表

經資門併計

中華民國113年度

單位：新臺幣千元

科 目				本年度 預算數	上年度 預算數	本年度與 上年度比較	說明	
款	項	目	節					名稱及編號
		03		7,144	3,841	3,303		
				32022010400 人事業務				
			01	7,144	3,841	3,303	一、本年度預算數包括： 業務費7,044千元 獎補助費100千元 二、本年度預算數與上年度比較： 增加 3,303千元 增列 業務費3,453千元 減列 獎補助費150千元	
				32022010401 人事行政				
		04		279	279			
				32022010500 政風業務				
			01	279	279		一、本年度預算數包括： 業務費279千元	
				32022010501 政風行政				
		05		25,240	26,045	-805		
				32022010600 施政計畫綜合業務				
			01	11,409	11,409		一、本年度預算數包括： 業務費11,409千元	
				32022010601 管考業務				
			02	13,831	14,636	-805	一、本年度預算數包括： 人事費0千元 業務費13,831千元 二、本年度預算數與上年度比較： 減少 805千元 減列 業務費805千元	
				32022010602 資訊業務				
		06		25,222	59,567	-34,345		
				32022019000 一般建築及設備				
			01	25,222	59,567	-34,345	一、本年度預算數包括： 設備及投資25,222千元 二、本年度預算數與上年度比較： 減少 34,345千元 減列 設備及投資34,345千元	
				32022019003 建築及設備				
		07		5,000	5,000			
				32022019800 第一預備金				
			01	5,000	5,000		一、本年度預算數包括： 預備金5,000千元	
				32022019801 第一預備金				
		08		5,687	5,687			
				37022010700 民政業務				
			01	5,087	5,087		一、本年度預算數包括： 業務費2,633千元 獎補助費2,454千元	
				37022010701 自治管理				
			02				本計畫僅有前年度決算數	
				37022010702 選舉業務				

連江縣總預算案

歲出機關別預算表

經費門併計

中華民國113年度

單位：新臺幣千元

科 目				本年度 預算數	上年度 預算數	本年度與 上年度比較	說明	
款	項	目	節					名稱及編號
			03	37022010705 禮俗業務	600	600		一、本年度預算數包括： 業務費300千元 獎補助費300千元
		09		37022010800 役政業務	11,014	11,834	-820	
			01	37022010801 役政業務	11,014	11,834	-820	一、本年度預算數包括： 業務費2,221千元 獎補助費8,793千元 二、本年度預算數與上年度比較： 減少 820千元 增列 業務費50千元 減列 獎補助費870千元
		10		37022012000 戶政業務	2,036	1,896	140	
			01	37022012002 戶政管理	2,036	1,896	140	一、本年度預算數包括： 業務費2,036千元 二、本年度預算數與上年度比較： 增加 140千元 增列 業務費140千元
		11		37022018300 民政公共工程	3,265	34,223	-30,958	
			01	37022018301 民政公共工程	3,265	34,223	-30,958	一、本年度預算數包括： 設備及投資985千元 獎補助費2,280千元 二、本年度預算數與上年度比較： 減少 30,958千元 增列 設備及投資385千元 減列 獎補助費31,343千元
		12		51022015100 教育處	981,746	896,175	85,571	
			01	51022015101 教育行政	718,698	689,309	29,389	一、本年度預算數包括： 獎補助費718,698千元 二、本年度預算數與上年度比較： 增加 29,389千元 增列 獎補助費29,389千元
			02	51022015104 教育業務建築及 設備	263,048	206,866	56,182	一、本年度預算數包括： 獎補助費263,048千元 二、本年度預算數與上年度比較： 增加 56,182千元 增列 獎補助費56,182千元
		13		51022015400 教育人員退休給付	24,097	23,769	328	
			01	51022015401 教育人員退休給 付	24,097	23,769	328	一、本年度預算數包括： 獎補助費24,097千元 二、本年度預算數與上年度比較：

連江縣總預算案

歲出機關別預算表

經資門併計

中華民國113年度

單位：新臺幣千元

科 目				本年度 預算數	上年度 預算數	本年度與 上年度比較	說明	
款	項	目	節					名稱及編號
		14		51022015500 教育人員撫卹給付	453	450	3	增加 328千元 增列 獎補助費328千元
			01	51022015501 教育人員撫卹給付	453	450	3	一、本年度預算數包括： 獎補助費453千元 二、本年度預算數與上年度比較： 增加 3千元 增列 獎補助費3千元
		15		51022015700 教育人員各項補助	5,247	4,871	376	
			01	51022015701 教育人員各項補助	5,247	4,871	376	一、本年度預算數包括： 獎補助費5,247千元 二、本年度預算數與上年度比較： 增加 376千元 增列 獎補助費376千元
		16		53022012600 文教活動	138,330	131,554	6,776	
			01	53022012601 推廣活動	49,692	39,287	10,405	一、本年度預算數包括： 人事費3,986千元 業務費19,506千元 獎補助費26,200千元 二、本年度預算數與上年度比較： 增加 10,405千元 減列 人事費651千元 增列 業務費11,056千元
			02	53022012602 文物管理	5,707	5,707		一、本年度預算數包括： 業務費5,707千元
			03	53022012603 文資計畫	82,931	86,560	-3,629	一、本年度預算數包括： 業務費80,381千元 獎補助費2,550千元 二、本年度預算數與上年度比較： 減少 3,629千元 減列 業務費2,979千元 減列 獎補助費650千元
		17		53022018400 文化設施	86,411	93,210	-6,799	
			01	53022018401 文化設施	86,411	93,210	-6,799	一、本年度預算數包括： 業務費2,978千元 設備及投資79,133千元 獎補助費4,300千元 二、本年度預算數與上年度比較： 減少 6,799千元 減列 業務費5,322千元 增列 設備及投資4,223千元 減列 獎補助費5,700千元

連江縣總預算案

歲出機關別預算表

經資門併計

中華民國113年度

單位：新臺幣千元

科 目				本年度 預算數	上年度 預算數	本年度與 上年度比較	說明	
款	項	節	名稱及編號					
		18		56022012700	62,646	60,507	2,139	
			01	農業管理與輔導業務 56022012703 農漁業建設計畫	52,863	50,579	2,284	一、本年度預算數包括： 業務費50,111千元 獎補助費2,752千元 二、本年度預算數與上年度比較： 增加 2,284千元 減列 業務費398千元 增列 獎補助費2,682千元
			02	56022012704 農漁業管理	9,783	9,928	-145	一、本年度預算數包括： 業務費9,355千元 獎補助費428千元 二、本年度預算數與上年度比較： 減少 145千元 減列 業務費390千元 增列 獎補助費245千元
		19		56022018500 農漁業工程	85,429	12,162	73,267	
			01	56022018501 農漁業工程	85,429	12,162	73,267	一、本年度預算數包括： 設備及投資85,429千元 二、本年度預算數與上年度比較： 增加 73,267千元 增列 設備及投資73,267千元
		20		57022012900 建管行政	9,730	7,675	2,055	
			01	57022012901 建築管理	6,420	6,425	-5	一、本年度預算數包括： 業務費6,220千元 獎補助費200千元 二、本年度預算數與上年度比較： 減少 5千元 減列 業務費5千元
			02	57022012902 都市計畫管理	3,310	1,250	2,060	一、本年度預算數包括： 業務費3,310千元 二、本年度預算數與上年度比較： 增加 2,060千元 增列 業務費2,060千元
		21		57022013000 建築物無障礙設備 與設施改善基金	50	50		
			01	57022013001 無障礙設備與設 施改善	50	50		一、本年度預算數包括： 業務費50千元
		22		58022013300 土木行政	16,817	12,237	4,580	
			01	58022013304 工程管理	16,817	12,237	4,580	一、本年度預算數包括： 業務費16,817千元 二、本年度預算數與上年度比較：

連江縣總預算案

歲出機關別預算表

經資門併計

中華民國113年度

單位：新臺幣千元

科 目				本年度 預算數	上年度 預算數	本年度與 上年度比較	說明	
款	項	目	節					名稱及編號
		23		59022013300 工商業與度量衡管理	16,091	12,841	3,250	增加 4,580千元 增列 業務費4,580千元
			01	59022013301 工商業務	8,291	8,391	-100	一、本年度預算數包括： 業務費5,291千元 獎補助費3,000千元 二、本年度預算數與上年度比較： 減少 100千元 減列 業務費100千元
			02	59022013303 公用事業管理	7,800	4,450	3,350	一、本年度預算數包括： 業務費7,800千元 二、本年度預算數與上年度比較： 增加 3,350千元 增列 業務費3,350千元
		24		59022018900 公共建設	556,383	694,027	-137,644	
			01	59022018901 公共工程	556,383	694,027	-137,644	一、本年度預算數包括： 設備及投資556,183千元 獎補助費200千元 二、本年度預算數與上年度比較： 減少 137,644千元 減列 設備及投資137,244千元 減列 獎補助費400千元
		25		61022013600 健康保險	1,829	100	1,729	
			01	61022013601 保險給付	1,829	100	1,729	一、本年度預算數包括： 獎補助費1,829千元 二、本年度預算數與上年度比較： 增加 1,729千元 增列 獎補助費1,729千元
		26		62022013700 社會救助	10,270		10,270	
			01	62022013701 合作救助	10,270		10,270	一、本年度預算數包括： 人事費2,255千元 業務費215千元 獎補助費7,800千元 二、本年度預算數與上年度比較： 增加 10,270千元 增列 人事費2,255千元 增列 業務費215千元 增列 獎補助費7,800千元
		27		63022013800 社政業務	118,188	7,434	110,754	

連江縣總預算案

歲出機關別預算表

經資門併計

中華民國113年度

單位：新臺幣千元

科 目				本年度 預算數	上年度 預算數	本年度與 上年度比較	說明	
款	項	目	節					名稱及編號
			01	63022013803 老人福利	28,585		28,585	一、本年度預算數包括： 業務費2,301千元 獎補助費26,284千元 二、本年度預算數與上年度比較： 增加 28,585千元 增列 業務費2,301千元 增列 獎補助費26,284千元
			02	63022013804 身心障礙福利	17,701		17,701	一、本年度預算數包括： 人事費654千元 業務費159千元 獎補助費16,888千元 二、本年度預算數與上年度比較： 增加 17,701千元 增列 人事費654千元 增列 業務費159千元 增列 獎補助費16,888千元
			03	63022013805 社會活動	4,805	4,305	500	一、本年度預算數包括： 業務費2,105千元 獎補助費2,700千元 二、本年度預算數與上年度比較： 增加 500千元 減列 業務費100千元 增列 獎補助費600千元
			04	63022013806 婦女福利	5,130		5,130	一、本年度預算數包括： 業務費2,590千元 獎補助費2,540千元 二、本年度預算數與上年度比較： 增加 5,130千元 增列 業務費2,590千元 增列 獎補助費2,540千元
			05	63022013807 兒童少年福利	34,762		34,762	一、本年度預算數包括： 人事費2,404千元 業務費11,023千元 獎補助費21,335千元 二、本年度預算數與上年度比較： 增加 34,762千元 增列 人事費2,404千元 增列 業務費11,023千元 增列 獎補助費21,335千元
			06	63022013808 勞工福利	8,620	3,129	5,491	一、本年度預算數包括： 人事費897千元 業務費6,185千元 獎補助費1,538千元 二、本年度預算數與上年度比較： 增加 5,491千元 增列 人事費71千元 增列 業務費5,020千元 增列 獎補助費400千元

連江縣總預算案

歲出機關別預算表

經資門併計

中華民國113年度

單位：新臺幣千元

科 目				本年度 預算數	上年度 預算數	本年度與 上年度比較	說明			
款	項	目	節					名稱及編號		
03	001	01	07	63022013809 家庭暴力性侵害 防治	1,040		1,040	一、本年度預算數包括： 業務費430千元 獎補助費610千元 二、本年度預算數與上年度比較： 增加 1,040千元 增列 業務費430千元 增列 獎補助費610千元		
			08	63022013810 其他福利	17,545		17,545	一、本年度預算數包括： 人事費4,647千元 業務費4,250千元 獎補助費8,648千元 二、本年度預算數與上年度比較： 增加 17,545千元 增列 人事費4,647千元 增列 業務費4,250千元 增列 獎補助費8,648千元		
			28	63022019500 社福設施	3,383		3,383			
			01	63022019501 社福設施	3,383		3,383	一、本年度預算數包括： 設備及投資2,433千元 獎補助費950千元 二、本年度預算數與上年度比較： 增加 3,383千元 增列 設備及投資2,433千元 增列 獎補助費950千元		
						00030000000 民政社會處主管	39,857	18,724	21,133	
						00033020000 連江縣南竿鄉戶政事 務所	5,518	5,755	-237	
						37033020100 一般行政	4,400	4,637	-237	
						37033020101 行政管理	4,400	4,637	-237	一、本年度預算數包括： 人事費4,262千元 業務費138千元 二、本年度預算數與上年度比較： 減少 237千元 減列 人事費237千元
						37033022000 戶政業務	1,118	1,118		
						37033022001 戶政行政	1,118	1,118		一、本年度預算數包括： 業務費1,118千元
	002		00033030000 連江縣北竿鄉戶政事 務所	4,602	4,470	132				

連江縣總預算案

歲出機關別預算表

經資門併計

中華民國113年度

單位：新臺幣千元

款	項	科 目		本年度 預算數	上年度 預算數	本年度與 上年度比較	說明
		節	名稱及編號				
		01		3,552	3,405	147	
			37033030100 一般行政				
		01		3,552	3,405	147	一、本年度預算數包括： 人事費3,405千元 業務費147千元 二、本年度預算數與上年度比較： 增加147千元 增列 人事費147千元
			37033030101 行政管理				
		02		1,050	995	55	
			37033032000 戶政業務				
		01		1,050	995	55	一、本年度預算數包括： 業務費1,050千元 二、本年度預算數與上年度比較： 增加55千元 增列 業務費55千元
			37033032001 戶政行政				
		03			70	-70	
			37033039000 一般建築及設備				
		01			70	-70	一、本年度預算數0千元 二、本年度預算數與上年度比較： 減少70千元 減列 設備及投資70千元
			37033039003 建築及設備				
003			00033040000 連江縣莒光鄉戶政事 務所	4,180	4,094	86	
		01		3,783	3,697	86	
			37033040100 一般行政				
		01		3,783	3,697	86	一、本年度預算數包括： 人事費3,639千元 業務費144千元 二、本年度預算數與上年度比較： 增加86千元 增列 人事費86千元
			37033040101 行政管理				
		02		397	397		
			37033042000 戶政業務				
		01		397	397		一、本年度預算數包括： 人事費0千元 業務費397千元
			37033042001 戶政行政				
004			00033050000 連江縣東引鄉戶政事 務所	4,405	4,405		
		01		3,700	3,700		
			37033050100 一般行政				
		01		3,700	3,700		一、本年度預算數包括： 人事費3,562千元 業務費138千元
			37033050101 行政管理				

連江縣總預算案

歲出機關別預算表

經資門併計

中華民國113年度

單位：新臺幣千元

科 目				本年度 預算數	上年度 預算數	本年度與 上年度比較	說明
款	項	節	名稱及編號				
		02	37033052000 戶政業務	705	705		
		01	37033052001 戶政行政	705	705		一、本年度預算數包括： 業務費705千元
	005		00033060000 連江縣大同之家	21,152		21,152	
		01	63033060100 一般行政	8,691		8,691	
		01	63033060101 行政管理	8,691		8,691	一、本年度預算數包括： 人事費8,529千元 業務費144千元 獎補助費18千元 二、本年度預算數與上年度比較： 增加 8,691千元 增列 人事費8,529千元 增列 業務費144千元 增列 獎補助費18千元
		02	63033064000 社會救濟	12,461		12,461	
		01	63033064001 救濟工作	12,461		12,461	一、本年度預算數包括： 業務費6,198千元 獎補助費6,263千元 二、本年度預算數與上年度比較： 增加 12,461千元 增列 業務費6,198千元 增列 獎補助費6,263千元
04			00060000000 衛生局主管	363,543	497,032	-133,489	
	001		00066010000 連江縣衛生局	363,543	475,516	-111,973	
		01	61066013600 健康保險		1,729	-1,729	
		01	61066013601 保險給付		1,729	-1,729	一、本年度預算數0千元 二、本年度預算數與上年度比較： 減少 1,729千元 減列 獎補助費1,729千元
		02	62066014000 社會救濟		9,951	-9,951	
		01	62066014001 社會救助		9,951	-9,951	一、本年度預算數0千元 二、本年度預算數與上年度比較： 減少 9,951千元 減列 人事費2,110千元 減列 業務費41千元 減列 獎補助費7,800千元

連江縣總預算案

歲出機關別預算表

經資門併計

中華民國113年度

單位：新臺幣千元

科 目				本年度 預算數	上年度 預算數	本年度與 上年度比較	說明
款	項	節	名稱及編號				
		03	63066013800 社政業務		92,858	-92,858	
		01	63066013803 老人福利		25,833	-25,833	一、本年度預算數0千元 二、本年度預算數與上年度比較： 減少 25,833千元 減列 業務費909千元 減列 獎補助費24,924千元
		02	63066013804 身心障礙福利		16,293	-16,293	一、本年度預算數0千元 二、本年度預算數與上年度比較： 減少 16,293千元 減列 人事費654千元 減列 業務費251千元 減列 獎補助費15,388千元
		03	63066013806 婦女福利		5,820	-5,820	一、本年度預算數0千元 二、本年度預算數與上年度比較： 減少 5,820千元 減列 人事費781千元 減列 業務費2,499千元 減列 獎補助費2,540千元
		04	63066013807 兒童少年福利		27,463	-27,463	一、本年度預算數0千元 二、本年度預算數與上年度比較： 減少 27,463千元 減列 人事費2,290千元 減列 業務費6,435千元 減列 獎補助費18,738千元
		05	63066013809 家庭暴力性侵害 防治		460	-460	一、本年度預算數0千元 二、本年度預算數與上年度比較： 減少 460千元 減列 業務費430千元 減列 獎補助費30千元
		06	63066013811 社會福利		16,989	-16,989	一、本年度預算數0千元 二、本年度預算數與上年度比較： 減少 16,989千元 減列 人事費4,233千元 減列 業務費4,207千元 減列 獎補助費8,549千元
		04	63066019500 社福設施		1,055	-1,055	
		01	63066019501 社福設施		1,055	-1,055	一、本年度預算數0千元 二、本年度預算數與上年度比較： 減少 1,055千元 減列 設備及投資55千元 減列 獎補助費1,000千元
		05	65066010100 一般行政	65,864	54,847	11,017	

連江縣總預算案

歲出機關別預算表

經資門併計

中華民國113年度

單位：新臺幣千元

科 目				本年度 預算數	上年度 預算數	本年度與 上年度比較	說明	
款	項	目	節					名稱及編號
			01	65066010101 行政管理	65,864	54,847	11,017	一、本年度預算數包括： 人事費65,586千元 業務費272千元 獎補助費6千元 二、本年度預算數與上年度比較： 增加 11,017千元 增列 人事費11,017千元
		06		65066014100 衛生業務	214,250	208,271	5,979	
			01	65066014101 衛生行政	67,364	72,360	-4,996	一、本年度預算數包括： 人事費2,346千元 業務費3,996千元 獎補助費61,022千元 二、本年度預算數與上年度比較： 減少 4,996千元 增列 人事費4千元 減列 獎補助費5,000千元
			02	65066014102 衛生保健	13,124	11,652	1,472	一、本年度預算數包括： 人事費5,248千元 業務費6,671千元 獎補助費1,205千元 二、本年度預算數與上年度比較： 增加 1,472千元 增列 人事費49千元 增列 業務費1,423千元
			03	65066014103 緊急醫療	79,673	76,135	3,538	一、本年度預算數包括： 人事費0千元 業務費79,673千元 二、本年度預算數與上年度比較： 增加 3,538千元 增列 業務費3,538千元
			04	65066014104 綜合保健	20,358	17,274	3,084	一、本年度預算數包括： 人事費69千元 業務費20,214千元 獎補助費75千元 二、本年度預算數與上年度比較： 增加 3,084千元 增列 人事費19千元 增列 業務費3,040千元 增列 獎補助費25千元
			05	65066014105 防疫工作	3,490	3,446	44	一、本年度預算數包括： 人事費15千元 業務費3,475千元 二、本年度預算數與上年度比較： 增加 44千元 增列 業務費44千元
			06	65066014109 菸害防制	4,519	3,985	534	一、本年度預算數包括： 人事費10千元 業務費4,509千元

連江縣總預算案

歲出機關別預算表

經資門併計

中華民國113年度

單位：新臺幣千元

科 目				本年度 預算數	上年度 預算數	本年度與 上年度比較	說明	
款	項	目	節					名稱及編號
			07	65066014111 食品藥物管理	2,904	2,158	746	二、本年度預算數與上年度比較： 增加 534千元 減列 人事費10千元 增列 業務費544千元 一、本年度預算數包括： 人事費0千元 業務費2,889千元 獎補助費15千元 二、本年度預算數與上年度比較： 增加 746千元 增列 業務費746千元
			08	65066014112 長期照護	22,818	21,261	1,557	一、本年度預算數包括： 人事費6,696千元 業務費8,691千元 獎補助費7,431千元 二、本年度預算數與上年度比較： 增加 1,557千元 增列 人事費6,696千元 減列 業務費5,108千元 減列 獎補助費31千元
		07		65066019000 一般建築及設備	83,429	106,805	-23,376	
			01	65066019003 建築及設備	83,429	106,805	-23,376	一、本年度預算數包括： 設備及投資83,429千元 二、本年度預算數與上年度比較： 減少 23,376千元 減列 設備及投資23,376千元
002				00066020000 連江縣大同之家		21,516	-21,516	
		01		63066020100 一般行政		9,525	-9,525	
			01	63066020101 行政管理		9,525	-9,525	一、本年度預算數0千元 二、本年度預算數與上年度比較： 減少 9,525千元 減列 人事費9,369千元 減列 業務費144千元 減列 獎補助費12千元
		02		63066024000 社會救濟		11,991	-11,991	
			01	63066024001 救濟工作		11,991	-11,991	一、本年度預算數0千元 二、本年度預算數與上年度比較： 減少 11,991千元 減列 業務費5,728千元 減列 獎補助費6,263千元

連江縣總預算案

歲出機關別預算表

經資門併計

中華民國113年度

單位：新臺幣千元

科 目				本年度 預算數	上年度 預算數	本年度與 上年度比較	說明	
款	項	目	節					名稱及編號
05	001	01	01	00070000000 警察局主管	206,344	199,229	7,115	一、本年度預算數包括： 人事費164,360千元 業務費192千元 獎補助費14千元 二、本年度預算數與上年度比較： 增加 607千元 增列 人事費605千元 增列 獎補助費2千元
				00077010000 連江縣警察局	206,344	199,229	7,115	
				38077010100 一般行政	164,566	163,959	607	
				38077010101 行政管理	164,566	163,959	607	
				38077014700 警政業務	16,029	15,680	349	
				38077014701 行政工作	16,029	15,680	349	
				38077019000 一般建築及設備	25,749	19,590	6,159	
				38077019003 建築及設備	25,749	19,590	6,159	
				00080000000 消防局主管	143,546	127,014	16,532	
				00088010000 連江縣消防局	143,546	127,014	16,532	
06	001	01	01	37088010100 一般行政	105,684	98,590	7,094	一、本年度預算數包括： 人事費105,401千元 業務費277千元 獎補助費6千元 二、本年度預算數與上年度比較： 增加 7,094千元 增列 人事費7,094千元
				37088010101 行政管理	105,684	98,590	7,094	

連江縣總預算案

歲出機關別預算表

中華民國113年度

單位：新臺幣千元

經資門併計

科		目		本年度 預算數	上年度 預算數	本年度與 上年度比較	說明	
								款
07	001	01	02	37088012100 消防業務	19,919	16,725	3,194	
			01	37088012101 消防工作	11,753	10,826	927	一、本年度預算數包括： 業務費11,703千元 獎補助費50千元 二、本年度預算數與上年度比較： 增加 927千元 增列 業務費927千元
			02	37088012102 義消行政	2,464	2,942	-478	一、本年度預算數包括： 業務費2,284千元 獎補助費180千元 二、本年度預算數與上年度比較： 減少 478千元 減列 業務費478千元
			03	37088012103 災害防救工作	5,702	2,957	2,745	一、本年度預算數包括： 業務費5,702千元 二、本年度預算數與上年度比較： 增加 2,745千元 增列 業務費2,745千元
			03	37088019000 一般建築及設備	17,943	11,699	6,244	
			01	37088019003 建築及設備	17,943	11,699	6,244	一、本年度預算數包括： 設備及投資17,943千元 二、本年度預算數與上年度比較： 增加 6,244千元 增列 設備及投資6,244千元
				00100000000 地政局主管	30,739	31,342	-603	
				00101020000 連江縣地政局	30,739	31,342	-603	
				37101020100 一般行政	29,889	30,504	-615	
				37101020101 行政管理	22,887	20,323	2,564	一、本年度預算數包括： 人事費22,611千元 業務費276千元 二、本年度預算數與上年度比較： 增加 2,564千元 增列 人事費2,564千元
				37101020102 土地行政	7,002	10,181	-3,179	一、本年度預算數包括： 人事費0千元 業務費7,002千元 二、本年度預算數與上年度比較： 減少 3,179千元 減列 人事費3,189千元 增列 業務費10千元

連江縣總預算案

歲出機關別預算表

經資門併計

中華民國113年度

單位：新臺幣千元

款	項	科 目		名稱及編號	本年度 預算數	上年度 預算數	本年度與 上年度比較	說明	
		目	節						
08	001	02		37101020900	770	770		一、本年度預算數包括： 業務費710千元 獎補助費60千元 二、本年度預算數與上年度比較： 增加 12千元 增列 設備及投資12千元	
				地政業務					
				01	37101020906	770	770		
				地政綜合業務					
				03	37101029000	80	68		12
				一般建築及設備					
				01	37101029003	80	68		12
				建築及設備					
				00110000000	34,213	33,735	478		
				財政稅務局主管					
				00111110000	34,213	33,735	478		
				連江縣財政稅務局					
				01	40111110100	22,442	20,803		1,639
				一般行政					
01	40111110101	22,442	20,803	1,639					
行政管理									
02	40111112200	3,921	5,577	-1,656					
財政及公產業務									
01	40111112201	384	2,015	-1,631					
財務管理									
02	40111112202	3,537	3,562	-25					
公產管理									
03	40111112300	3,893	3,543	350					
稅捐稽徵業務									
01	40111112301	3,893	3,543	350					
財稅行政									

連江縣總預算案

歲出機關別預算表

經資門併計

中華民國113年度

單位：新臺幣千元

款	項	科 目		本年度 預算數	上年度 預算數	本年度與 上年度比較	說明	
		節	名稱及編號					
09	001	04	40111119000 一般建築及設備	357	212	145	一、本年度預算數包括： 設備及投資357千元 二、本年度預算數與上年度比較： 增加 145千元 增列 設備及投資145千元	
		01	40111119003 建築及設備	357	212	145		
		05	81111114800 債務付息	600	600			
			01	81111114801 債務付息	600	600		一、本年度預算數包括： 債務費600千元
			06	86111114900 專案補助	3,000	3,000		一、本年度預算數包括： 獎補助費3,000千元
			01	86111114902 補助鄉鎮市基本 建設及設施計畫	3,000	3,000		
				00120000000 交通旅遊局主管	599,956	1,050,274	-450,318	
				00121210000 連江縣交通旅遊局	553,296	1,002,952	-449,656	
			01	58121210100 一般行政	121,070	119,310	1,760	
			01	58121210101 行政管理	27,845	21,829	6,016	一、本年度預算數包括： 人事費27,569千元 業務費276千元 二、本年度預算數與上年度比較： 增加 6,016千元 增列 人事費6,016千元
			02	58121210102 交通觀光行政	93,225	97,481	-4,256	一、本年度預算數包括： 人事費0千元 業務費14,460千元 獎補助費78,765千元 二、本年度預算數與上年度比較： 減少 4,256千元 減列 人事費4,709千元 增列 業務費453千元
			02	58121213000 交通管理業務	350,951	333,214	17,737	
			01	58121213009 公共運輸業務	350,951	333,214	17,737	一、本年度預算數包括： 業務費78,199千元 獎補助費272,752千元 二、本年度預算數與上年度比較： 增加 17,737千元 增列 業務費2,471千元 增列 獎補助費15,266千元

連江縣總預算案

歲出機關別預算表

經資門併計

中華民國113年度

單位：新臺幣千元

科 目				本年度 預算數	上年度 預算數	本年度與 上年度比較	說明	
款	項	節	名稱及編號					
10	001	03	58121219000	57,475	510,628	-453,153	一、本年度預算數包括： 設備及投資57,475千元 二、本年度預算數與上年度比較： 減少 453,153千元 減列 設備及投資453,153千元	
			一般建築及設備					
			01	58121219003	57,475	510,628		-453,153
			建築及設備					
			04	59121213600	23,800	39,800		-16,000
			觀光事業管理					
			01	59121213601	23,800	39,800		-16,000
			觀光推廣業務					
			002	00121220000	46,660	47,322		-662
			連江縣港務處					
			01	58121220100	19,788	21,132		-1,344
			一般行政					
			01	58121220101	19,788	21,132		-1,344
行政管理								
02	58121223200	26,872	26,190	682				
港務業務								
01	58121223201	26,872	26,190	682				
港務行政								
03	58121229000							
一般建築及設備								
01	58121229003							
建築及設備								
		00130000000	370,718	333,924	36,794	本計畫僅有前年度決算數		
		環境資源局主管						
	001	00131310000	370,718	333,924	36,794			
		連江縣環境資源局						
	01	56131312800	219,045	128,728	90,317			
		水利行政						

連江縣總預算案

歲出機關別預算表

經資門併計

中華民國113年度

單位：新臺幣千元

科 目				本年度 預算數	上年度 預算數	本年度與 上年度比較	說明
款	項	節	名稱及編號				
		01	56131312801 水利管理	170,028	101,219	68,809	一、本年度預算數包括： 業務費1,653千元 獎補助費168,375千元 二、本年度預算數與上年度比較： 增加 68,809千元 增列 業務費1,334千元 增列 獎補助費67,475千元
		02	56131312803 下水道管理	49,017	27,509	21,508	一、本年度預算數包括： 業務費49,017千元 二、本年度預算數與上年度比較： 增加 21,508千元 增列 業務費21,508千元
		02	56131318600 水利建設	115,100	148,870	-33,770	
		01	56131318601 水利工程	72,456	108,968	-36,512	一、本年度預算數包括： 設備及投資72,456千元 二、本年度預算數與上年度比較： 減少 36,512千元 減列 設備及投資36,512千元
		02	56131318602 下水道工程	42,644	39,902	2,742	一、本年度預算數包括： 設備及投資42,644千元 二、本年度預算數與上年度比較： 增加 2,742千元 增列 設備及投資2,742千元
		03	71131310100 一般行政	18,053	18,316	-263	
		01	71131310101 行政管理	18,053	18,316	-263	一、本年度預算數包括： 人事費17,720千元 業務費333千元 二、本年度預算數與上年度比較： 減少 263千元 減列 人事費276千元 增列 業務費13千元
		04	71131314600 環保業務	14,620	28,035	-13,415	
		01	71131314601 環境管理	12,630	12,643	-13	一、本年度預算數包括： 業務費11,389千元 獎補助費1,241千元 二、本年度預算數與上年度比較： 減少 13千元 減列 業務費13千元
		02	71131314602 環境衛生	1,990	15,392	-13,402	一、本年度預算數包括： 業務費1,990千元 獎補助費0千元 二、本年度預算數與上年度比較： 減少 13,402千元 減列 業務費11,922千元

連江縣總預算案

歲出機關別預算表

經資門併計

中華民國113年度

單位：新臺幣千元

科 目				本年度 預算數	上年度 預算數	本年度與 上年度比較	說明	
款	項	目	節					名稱及編號
		05		71131319000 一般建築及設備	3,900	9,975	-6,075	減列 獎補助費1,480千元
			01	71131319003 建築及設備	3,900	9,975	-6,075	一、本年度預算數包括： 設備及投資3,900千元 獎補助費0千元 二、本年度預算數與上年度比較： 減少 6,075千元 減列 設備及投資6,075千元
11				00700000000 統籌支撥科目	111,939	112,086	-147	
	001			0070a020000 公務人員退休及撫卹 給付	61,669	58,129	3,540	
		01		7670a026100 公務人員退休給付	58,629	55,106	3,523	
			01	7670a026101 公務人員退休給 付	58,629	55,106	3,523	一、本年度預算數包括： 人事費40,969千元 獎補助費17,660千元 二、本年度預算數與上年度比較： 增加 3,523千元 增列 人事費1,309千元 增列 獎補助費2,214千元
		02		7670a026200 公務人員撫卹給付	3,040	3,023	17	
			01	7670a026201 公務人員撫卹給 付	3,040	3,023	17	一、本年度預算數包括： 人事費2,400千元 獎補助費640千元 二、本年度預算數與上年度比較： 增加 17千元 增列 獎補助費17千元
	002			0070a030000 公務人員各項補助及 慰問金	4,870	4,870		
		01		7670a035900 公務人員因公傷亡 慰問金	150	150		
			01	7670a035901 公務人員因公傷 亡慰問金	150	150		一、本年度預算數包括： 人事費150千元
		02		8970a035100 公務人員各項補助	4,720	4,720		
			01	8970a035101 公務人員各項補 助	4,720	4,720		一、本年度預算數包括： 人事費4,720千元

連江縣總預算案

歲出機關別預算表

經資門併計

中華民國113年度

單位：新臺幣千元

科 目				本年度 預算數	上年度 預算數	本年度與 上年度比較	說明			
款	項	目	節					名稱及編號		
12	003			0070a040000 災害準備金	44,400	48,087	-3,687	一、本年度預算數包括： 預備金44,400千元 二、本年度預算數與上年度比較： 減少 3,687千元 減列 預備金3,687千元		
			01	8970a049900 災害準備金	44,400	48,087	-3,687			
			01	8970a049901 災害準備金	44,400	48,087	-3,687			
	004				0070a050000 各類員工待遇準備	1,000	1,000			
				01	8970a055800 各類員工待遇準備	1,000	1,000			
				01	8970a055801 各類員工待遇準備	1,000	1,000		一、本年度預算數包括： 人事費1,000千元	
					00790000000 調整公務員工待遇準備	25,000			25,000	
	001				0079b010000 調整公務員工待遇準備	25,000			25,000	
				01	8979b017600 調整公務員工待遇準備	25,000			25,000	
				01	8979b017601 調整公務員工待遇準備	25,000			25,000	一、本年度預算數包括： 人事費25,000千元 二、本年度預算數與上年度比較： 增加 25,000千元 增列 人事費25,000千元
	13	001			00800000000 第二預備金	15,000	15,000			
					0080c010000 第二預備金	15,000	15,000			
01				9080c017500 第二預備金	15,000	15,000				
		01	9080c017501 第二預備金	15,000	15,000	一、本年度預算數包括： 預備金15,000千元				
				總計	4,431,745	4,807,216	-375,471			

各機關歲入來源別

中華民國113

來源別 機關別	門別	合計	經 常 門					
			稅課收入	工程受益 費收入	罰款及 賠償收入	規費收入	信託管理 收入	財產收入
合 計		4,215,453	781,058		5,120	36,680		16,794
連江縣政府		3,256,049	757,758		4,903	15,744		3,162
連江縣南竿鄉戶政事務所		233			5	220		
連江縣北竿鄉戶政事務所		108			6	100		
連江縣莒光鄉戶政事務所		54			3	50		
連江縣東引鄉戶政事務所		56			3	50		
連江縣大同之家		5,280						
連江縣衛生局		211,046			130	9		
連江縣警察局		8,214			40	17		
連江縣消防局		11,891						
連江縣地政局		3,030			10	2,995		
連江縣財政稅務局		25,752	23,300		20			
連江縣交通旅遊局		378,142				2,630		2,075
連江縣港務處		26,366				14,865		11,500
連江縣環境資源局		289,232						57

總預算案

科目分析總表

單位：新臺幣千元

經 常 門						資 本 門	
營業盈餘 及事業收入	補助及 協助收入	捐獻及 贈與收入	自治稅 捐收入	其他收入	小計	財產收入	小計
11,877	3,167,509	185,000		11,415	4,215,453		
11,877	2,274,204	185,000		3,401	3,256,049		
				8	233		
				2	108		
				1	54		
				3	56		
				5,280	5,280		
	210,271			636	211,046		
	8,157				8,214		
	11,891				11,891		
				25	3,030		
	2,432				25,752		
	371,437			2,000	378,142		
				1	26,366		
	289,117			58	289,232		

各機關歲出政事別

中華民國113

主管機關別 政事別	合計	縣議會主管	縣政府主管	民政社會處 主管	稅捐稽徵處 主管	交通局主管	衛生局主管	警察局主管	消防局主管
合計	4,431,745	67,937	2,422,953	39,857			363,543	206,344	143,546
行政支出	290,083		283,851						
立法支出	69,414	67,937							
民政支出	219,503		22,002	18,705					143,546
警政支出	211,557							206,344	
財務支出	31,310								
教育支出	1,011,543		1,011,543						
文化支出	224,866		224,741						
農業支出	482,220		148,075						
工業支出	9,780		9,780						
交通支出	594,463		16,817						
其他經濟服務支出	596,274		572,474						
社會保險支出	1,829		1,829						
社會救助支出	10,341		10,270						
福利服務支出	143,263		121,571	21,152					
醫療保健支出	366,068						363,543		
環境保護支出	37,132								
退休撫卹給付支出	63,193								
債務付息支出	600								
專案補助支出	3,000								
其他支出	50,306								
第二預備金	15,000								

總預算案

科目分析總表

年度

單位：新臺幣千元

教育處主管	地政局主管	財政稅務局 主管	交通旅遊局 主管	環境資源局 主管	統籌支撥科 目	調整公務員工 待遇準備	第二預備金				
	30,739	34,213	599,956	370,718	111,939	25,000	15,000				
						6,232					
						1,477					
	30,739					4,511					
						5,213					
		30,613				697					
						125					
				334,145							
			576,156			1,490					
			23,800								
						71					
						540					
						2,525					
				36,573		559					
					61,819	1,374					
		600									
		3,000									
					50,120	186					
							15,000				

各機關歲出一級用

中華民國113

科 目			合計	經 常 支 出					小計
款	項	名稱		人事費	業務費	獎助補費	債務費	預備金	
		合 計	4,431,745	816,771	717,132	1,501,846	600	20,494	3,056,843
01		縣議會主管	67,937	46,785	19,970	360		494	67,609
	001	連江縣議會	67,937	46,785	19,970	360		494	67,609
02		縣政府主管	2,422,953	212,223	296,902	885,687		5,000	1,399,812
	001	連江縣政府	2,422,953	212,223	296,902	885,687		5,000	1,399,812
03		民政社會處主管	39,857	23,397	10,179	6,281			39,857
	001	連江縣南竿鄉戶政事務所	5,518	4,262	1,256				5,518
	002	連江縣北竿鄉戶政事務所	4,602	3,405	1,197				4,602
	003	連江縣莒光鄉戶政事務所	4,180	3,639	541				4,180
	004	連江縣東引鄉戶政事務所	4,405	3,562	843				4,405
	005	連江縣大同之家	21,152	8,529	6,342	6,281			21,152
04		衛生局主管	363,543	79,970	130,390	69,754			280,114
	001	連江縣衛生局	363,543	79,970	130,390	69,754			280,114
05		警察局主管	206,344	165,114	15,458	23			180,595
	001	連江縣警察局	206,344	165,114	15,458	23			180,595
06		消防局主管	143,546	105,401	19,966	236			125,603
	001	連江縣消防局	143,546	105,401	19,966	236			125,603
07		地政局主管	30,739	22,611	7,988	60			30,659
	001	連江縣地政局	30,739	22,611	7,988	60			30,659
08		財政稅務局主管	34,213	22,092	8,158	6	600		30,856
	001	連江縣財政稅務局	34,213	22,092	8,158	6	600		30,856
09		交通旅遊局主管	599,956	47,219	143,739	351,523			542,481
	001	連江縣交通旅遊局	553,296	27,569	116,735	351,517			495,821
	002	連江縣港務處	46,660	19,650	27,004	6			46,660
10		環境資源局主管	370,718	17,720	64,382	169,616			251,718
	001	連江縣環境資源局	370,718	17,720	64,382	169,616			251,718
11		統籌支撥科目	111,939	49,239		18,300			67,539

總預算案

途別科目分析總表

單位：新臺幣千元

資 本 支 出					
人 事 費	業 務 費	設 投 備 資 及	獎 助 補 費	預 備 金	小 計
	2,978	1,053,746	273,778	44,400	1,374,902
		328			328
		328			328
	2,978	749,385	270,778		1,023,141
	2,978	749,385	270,778		1,023,141
		83,429			83,429
		83,429			83,429
		25,749			25,749
		25,749			25,749
		17,943			17,943
		17,943			17,943
		80			80
		80			80
		357	3,000		3,357
		357	3,000		3,357
		57,475			57,475
		57,475			57,475
		119,000			119,000
		119,000			119,000
				44,400	44,400

各機關歲出一級用

中華民國113

科 目			合計	經 常 支 出					小計
款	項	名稱		人事費	業務費	獎助補費	債務費	預備金	
	001	公務人員退休及撫卹給付	61,669	43,369		18,300			61,669
	002	公務人員各項補助及慰問金	4,870	4,870					4,870
	003	災害準備金	44,400						
	004	各類員工待遇準備	1,000	1,000					1,000
12		調整公務員工待遇準備	25,000	25,000					25,000
	001	調整公務員工待遇準備	25,000	25,000					25,000
13		第二預備金	15,000					15,000	15,000
	001	第二預備金	15,000					15,000	15,000

總預算案

途別科目分析總表

單位：新臺幣千元

年度

資本支出					
人事費	業務費	投資及設備	補助費	預備金	小計
				44,400	44,400

各機關資本

中華民國113

機關名稱	合計	設備及投資			
		土地	房屋建築及設備	公共建設及設施	機械設備
合計	1,374,902	24,000	111,484	877,380	21,162
連江縣議會	328				
連江縣政府	1,023,141	24,000	15,289	704,805	
連江縣衛生局	83,429		78,925		3,713
連江縣警察局	25,749		6,900		17,449
連江縣消防局	17,943		10,370		
連江縣地政局	80				
連江縣財政稅務局	3,357				
連江縣交通旅遊局	57,475			57,475	
連江縣環境資源局	119,000			115,100	
災害準備金	44,400				

總預算案

支出分析總表

單位：新臺幣千元

設 備 及 投 資					其他資本支出
運輸設備	資訊軟硬體設備	雜項設備	權利	投資	
9,455	3,807	6,458			321,156
130	30	168			
2,343	2,260	688			273,756
82	30	679			
	11	1,389			
3,000	1,079	3,494			
	40	40			
	357				3,000
3,900					44,400

連江縣 歲出人事

中華民國113

科 目			預 算 員 額									退休人員	
款	項	名 稱	民意代表	職 員					技 工	駕 駛	工 友		合 計
				正式員額			臨 時 編 制	約 聘 僱 入 員					
				職 員	警 察 人 員	消 防 人 員							
		合 計	9	239	87	60		85	18		11	509	136
01		縣議會主管	9	11				1	1		1	23	
	001	連江縣議會	9	11				1	1		1	23	
02		縣政府主管		106				47	5		4	162	
	001	連江縣政府		106				47	5		4	162	
03		民政社會處主管		13				2			1	16	
	001	連江縣南竿鄉戶政事務所		2				1				3	
	002	連江縣北竿鄉戶政事務所		2								2	
	003	連江縣莒光鄉戶政事務所		2				1				3	
	004	連江縣東引鄉戶政事務所		2								2	
	005	連江縣大同之家		5							1	6	
04		衛生局主管		43				17	1			61	
	001	連江縣衛生局		43				17	1			61	
05		警察局主管		3	87			1	2		4	97	
	001	連江縣警察局		3	87			1	2		4	97	
06		消防局主管		2		60			2			64	
	001	連江縣消防局		2		60			2			64	
07		地政局主管		10				4	6			20	
	001	連江縣地政局		10				4	6			20	
08		財政稅務局主管		13				2				15	
	001	連江縣財政稅務局		13				2				15	
09		交通旅遊局主管		26				11			1	38	
	001	連江縣交通旅遊局		17				7				24	
	002	連江縣港務處		9				4			1	14	
10		環境資源局主管		12					1			13	

總預算案

費彙計表

年度

單位：新臺幣元

全 年 度 人 事 費													備註
民意代表待遇	政務人員待遇	法定編制人員待遇	約聘僱人員待遇	技工及工友待遇	獎金	其他給與	加班費	退休退職給付	退休離職儲金	保險	調待準備	合計	
19,304,000	6,248,000	423,899,000	50,406,000	17,111,000	104,640,000	14,373,000	53,411,000	43,369,000	38,286,000	45,744,000		816,771,000	
19,304,000		13,745,000	569,000	1,232,000	6,242,000	1,194,000	595,000		1,450,000	2,454,000		46,785,000	
19,304,000		13,745,000	569,000	1,232,000	6,242,000	1,194,000	595,000		1,450,000	2,454,000		46,785,000	
	6,248,000	107,480,000	27,783,000	5,389,000	28,658,000	2,605,000	7,092,000		12,544,000	14,424,000		212,223,000	
	6,248,000	107,480,000	27,783,000	5,389,000	28,658,000	2,605,000	7,092,000		12,544,000	14,424,000		212,223,000	
		13,707,000	1,138,000	577,000	3,419,000	309,000	1,560,000		1,292,000	1,395,000		23,397,000	
		2,333,000	569,000		506,000	48,000	350,000		156,000	300,000		4,262,000	
		2,265,000			516,000	32,000	208,000		188,000	195,000		3,405,000	
		1,879,000	569,000		465,000	56,000	262,000		180,000	228,000		3,639,000	
		2,273,000			624,000	41,000	232,000		200,000	192,000		3,562,000	
		4,956,000		577,000	1,308,000	132,000	508,000		568,000	480,000		8,529,000	
		41,740,000	10,499,000	621,000	14,541,000	1,020,000	2,395,000		3,964,000	5,180,000		79,970,000	
		41,740,000	10,499,000	621,000	14,541,000	1,020,000	2,395,000		3,964,000	5,190,000		79,970,000	
		98,205,000	540,000	3,252,000	22,784,000	1,659,000	21,093,000		8,361,000	9,220,000		165,114,000	
		98,205,000	540,000	3,252,000	22,784,000	1,659,000	21,093,000		8,361,000	9,220,000		165,114,000	
		62,960,000		1,233,000	14,628,000	1,024,000	14,940,000		4,891,000	5,725,000		105,401,000	
		62,960,000		1,233,000	14,628,000	1,024,000	14,940,000		4,891,000	5,725,000		105,401,000	
		9,535,000	2,275,000	3,614,000	2,974,000	536,000	850,000		1,182,000	1,645,000		22,611,000	
		9,535,000	2,275,000	3,614,000	2,974,000	536,000	850,000		1,182,000	1,645,000		22,611,000	
		13,799,000	1,138,000		3,197,000	240,000	919,000		1,212,000	1,587,000		22,092,000	
		13,799,000	1,138,000		3,197,000	240,000	919,000		1,212,000	1,587,000		22,092,000	
		24,818,000	6,464,000	577,000	5,719,000	654,000	3,444,000		2,463,000	3,080,000		47,219,000	
		15,184,000	4,189,000		3,109,000	384,000	1,315,000		1,444,000	1,944,000		27,569,000	
		9,634,000	2,275,000	577,000	2,610,000	270,000	2,129,000		1,019,000	1,136,000		19,650,000	
		11,910,000		616,000	2,478,000	262,000	523,000		907,000	1,024,000		17,720,000	

連江縣
歲出人事

中華民國113

科 目			預 算 員 額								退休人員		
款	項	名 稱	民意代表	職 員					技 工	駕 駛		工 友	合 計
				正式員額			臨 時 編 制	約 聘 僱 人 員					
				職 員	警 察 人 員	消 防 人 員							
11	001	連江縣環境資源局		12						1		13	136
		統籌支撥科目											136
12	001	公務人員退休及撫卹給付											
	002	公務人員各項補助及慰問金											
	003	各類員工待遇準備											
		調整公務員工待遇準備											
	001	調整公務員工待遇準備											

總預算案

費彙計表

年度

單位：新臺幣元

全 年 度 人 事 費													備註
民意代表待遇	政務人員待遇	法定編制人員待遇	約聘僱人員待遇	技工及工友待遇	獎金	其他給與	加班費	退休退職給付	退休離職儲金	保險	調待準備	合計	
		11,910,000		616,000	2,478,000	262,000	523,000		907,000	1,024,000		17,720,000	
		1,000,000				4,870,000		43,369,000				49,239,000	
								43,369,000				43,369,000	
						4,870,000						4,870,000	
		1,000,000										1,000,000	
		25,000,000										25,000,000	
		25,000,000										25,000,000	

機關名稱	上年度預算原核定人數				增減人數			
	員			工	員			工
	職員	警察人員	消防人員		職員	警察人員	消防人員	
合計	229	87	56	35	10		4	-6
連江縣議會	11			3				-1
連江縣政府	101			10	5			-1
連江縣南竿鄉戶政事務所	2							
連江縣北竿鄉戶政事務所	2							
連江縣莒光鄉戶政事務所	2							
連江縣東引鄉戶政事務所	2							
連江縣大同之家	5			2				-1
連江縣衛生局	33			1	10			
連江縣大同之家	5			2	-5			-2
連江縣警察局	3	87		6				
連江縣消防局	2		56	2			4	
連江縣地政局	10			6				
連江縣財政稅務局	13			1				-1
連江縣交通旅遊局	16				1			
連江縣港務處	10			1	-1			
連江縣環境資源局	12			1				

總預算案

總表

年度

單位：人

本年度預算編列人數				說明 (詳列奉准增減之人數及文號)
員			工	
職員	警察人員	消防人員		
239	87	60	29	
11			2	
106			9	112.07.03府人組字第1120028528號核定預算員額增加5人(組織修編民政社會處，人員移入3人)
2				
2				
2				
2				
5			1	組織修編後，主管機關變動，人員撥入
43			1	依據連江縣政府112年7月3日府人組字第1120028528A號函組織修編增加法定編制員額22人，預算員額增加10人
				組織修編後，主管機關變動，人員移出
3	87		6	
2		60	2	112.07.24府人組字第1120033989號核定預算員額增加
10			6	
13				
17				依連江縣政府112年3月24日府人組字第1120011902A號函核定預算員額增加1人
9			1	
12			1	

連江縣 總預算案

約聘僱人員費用彙計表

中華民國113年度

單位：新臺幣元

科 目				名稱及編號	約聘人員 (人*月)	約僱人員 (人*月)	全年度預算數	說 明
款	項	目	節					
				合 計			68,929,000	包括約聘僱人員待遇50,406,000元、年終工作獎金6,212,000元、未休假加班費1,523,000元、保險費6,640,000元、離職儲金2,625,000元及休假補助1,523,000元。
01				00010000000 縣議會主管			797,000	
	001			00011010000 連江縣議會			797,000	
		01		33011010100 一般行政			797,000	
			01	33011010101 行政管理		1x12	797,000	1員(連江縣議會112年8月3日連議人字第1120000933號函)。
02				00020000000 縣政府主管			37,894,000	
	001			00022010000 連江縣政府			37,894,000	
		01		32022010100 一般行政			23,249,000	
			01	32022010101 行政管理	4x12		4,795,580	4員(連江縣政府112年8月3日府人組字第1120035441號函)。
					1x12		818,236	1員(連江縣政府112年8月3日府人組字第1120035441號函)。
						22x12	16,388,904	22員(連江縣政府112年8月3日府人組字第1120035441號函)。
						1x12	1,246,280	1員(連江縣政府112年8月3日府人組字第1120035441號函)。
		16		53022012600 文教活動			3,808,000	
			01	53022012601 推廣活動		5x12	3,808,000	5員(依連江縣政府112年8月3日府人組字第1120035441號函)。
		26		62022013700 社會救助			2,245,000	
			01	62022013701 合作救助	2x12		1,455,000	2員(衛生福利部112年8月8日衛部會字第1122460483號)
						1x12	790,000	1員(本府112年8月3日府人組字第1120035441A號函)
		27		63022013800 社政業務			8,592,000	

連江縣 總預算案

約聘僱人員費用彙計表

中華民國113年度

單位：新臺幣元

科 目				約聘人員 (人*月)	約僱人員 (人*月)	全年度預算數	說 明			
款	項	目	節					名稱及編號		
03	001	01	02	63022013804 身心障礙福利	1x12	654,000	1員(衛生福利部社會及家庭署112年5月22日社家障字第1120106574號函)。			
			05	63022013807 兒童少年福利	1x12	2,394,000	1員(衛生福利部112年8月8日衛部會字第112260483號)			
					1x12	845,000	1員(衛生福利部112年4月17日衛部護字第1120114980號函)。			
					1x12	813,000	1員(衛生福利部112年4月17日衛部護字第1120114980號函)。			
					1x12	736,000	1員(衛生福利部112年4月17日衛部護字第1120114980號函)。			
			06	63022013808 勞工福利	1x12	897,000	1員(勞動部112年06月20日勞職授字第1120203025號函)。			
			08	63022013810 其他福利	3x12	4,647,000	3員(衛生福利部112年4月17日衛授家字第1120104924號函)。			
					1x12	2,387,000	社工督導1員(衛生福利部112年4月17日衛授家字第1120104924號函)。			
					1x12	763,000	1員(衛生福利部112年4月17日衛授家字第1120104924號函)。			
					1x12	765,000	1員(衛生福利部112年4月17日衛授家字第1120104924號函)。			
					1x12	732,000	1員(衛生福利部112年4月17日衛授家字第1120104924號函)。			
						1,555,000				
				003		00030000000 民政社會處主管				
					01	00033020000 連江縣南竿鄉戶政事務所			789,000	
			37033020100 一般行政			789,000				
		01	37033020101 行政管理		1x12	789,000	1員(連江縣政府112年8月3日府人組字第1120035441A號函)。			
			00033040000 連江縣莒光鄉戶政事務所			766,000				
		01	37033040100 一般行政			766,000				
		01	37033040101 行政管理		1x12	766,000	1員(連江縣政府112年8月3日府人組字第1120035441A號函)。			

連江縣 總預算案

約聘僱人員費用彙計表

中華民國113年度

單位：新臺幣元

科 目				名稱及編號	約聘人員 (人*月)	約僱人員 (人*月)	全年度預算數	說 明	
款	項	目	節						
04	001	06		0006000000 衛生局主管			14,114,000		
				0006601000 連江縣衛生局			14,114,000		
				65066014100 衛生業務			14,114,000		
				01	65066014101 衛生行政		3x12	2,319,000	3員(連江縣政府112年8月3日府人組字第1120035441A號函)。
				02	65066014102 衛生保健	7x12		5,117,000	7員(衛生福利部112年08月08日衛部會字第1122460483號函)。
				08	65066014112 長期照護	7x12		6,678,000	7員(衛生福利部112年07月04日衛部願字第1121961984號函)。
								735,000	
								735,000	
05	001	02		0007000000 警察局主管			735,000		
				00077010000 連江縣警察局			735,000		
				01	38077014700 警政業務			735,000	
				01	38077014701 行政工作	1x12		735,000	1員(內政部112年6月13日內授警字第1120878583號函)。
07	001	01		0010000000 地政局主管			3,183,000		
				00101020000 連江縣地政局			3,183,000		
				01	37101020100 一般行政			3,183,000	
				01	37101020101 行政管理		4x12	3,183,000	112年8月3日府人組字第1120035441A號函
08	001	01		0011000000 財政稅務局主管			1,656,000		
				00111110000 連江縣財政稅務局			1,656,000		
				01	40111110100 一般行政			1,656,000	
				01	40111110101 行政管理		2x12	1,656,000	2員(連江縣政府112年8月3日府人組字第1120035441A號函)。

連江縣 總預算案

約聘僱人員費用彙計表

中華民國113年度

單位：新臺幣元

科 目				名稱及編號	約聘人員 (人*月)	約僱人員 (人*月)	全年度預算數	說 明	
款	項	目	節						
09	001	01	01	00120000000 交通旅遊局主管	1x12		8,995,000		
				00121210000 連江縣交通旅遊局			5,842,000		
				58121210100 一般行政			5,842,000		
				58121210101 行政管理			5,842,000		
	002	01	01	00121220000 連江縣港務處	4x12		1,066,000		1員(連江縣政府112年8月3日府人組字第1120035441A號函)。
				58121220100 一般行政			4,776,000		6員(連江縣政府112年8月3日府人組字第1120035441A號函)。
				58121220101 行政管理			3,153,000		
							3,153,000		
							3,153,000		
							3,153,000		4員(連江縣政府112年8月3日府人組字第1120035441A號函)。

連江縣 總預算案
補助及捐助經費總表

中華民國113年度

單位：新臺幣千元

科 目			補 助			捐 助			合計	說明
款	項	名稱及編號	政府機關 間之補助	對下級政 府之補助	對特種基 金之補助	對國內團 體之捐助	對家庭及個 人之捐助	對外 之捐助		
		合 計	7,421	6,250	1,589,092	23,052	149,809		1,775,624	
01		00010000000 縣議會主管				360			360	
	001	00011010000 連江縣議會				360			360	
02		00020000000 縣政府主管	1,596	3,250	1,036,543	20,592	94,484		1,156,465	
	001	00022010000 連江縣政府	1,596	3,250	1,036,543	20,592	94,484		1,156,465	
03		00030000000 民政社會處主管					6,281		6,281	
	001	00033060000 連江縣大同之 家					6,281		6,281	
04		00060000000 衛生局主管	4,684		55,313	2,000	7,757		69,754	
	001	00066010000 連江縣衛生局	4,684		55,313	2,000	7,757		69,754	
05		00070000000 警察局主管					23		23	
	001	00077010000 連江縣警察局					23		23	
06		00080000000 消防局主管					236		236	
	001	00088010000 連江縣消防局					236		236	
07		00100000000 地政局主管					60		60	
	001	00101020000 連江縣地政局					60		60	
08		00110000000 財政稅務局主管		3,000			6		3,006	
	001	00111110000 連江縣財政稅 務局		3,000			6		3,006	
09		00120000000 交通旅遊局主管			329,361		22,162		351,523	
	001	00121210000 連江縣交通旅 遊局			329,361		22,156		351,517	
	002	00121220000 連江縣港務處					6		6	
10		00130000000 環境資源局主管	1,141		167,875	100	500		169,616	
	001	00131310000 連江縣環境資	1,141		167,875	100	500		169,616	

連江縣 總預算案
補助及捐助經費總表

中華民國113年度

單位：新臺幣千元

科 目			補 助			捐 助			合計	說明
款	項	名稱及編號	政府機關 間之補助	對下級政 府之補助	對特種基 金之補助	對國內團 體之捐助	對家庭及個 人之捐助	對外 之捐助		
11	001	源局								
		00700000000 統籌支撥科目					18,300			18,300
		0070a020000 公務人員退休 及撫卹給付					18,300			18,300

連江縣總預算

因擔保、保證或契約可能造成未來會計年度支出明細表

中華民國 113 年度

單位：新臺幣千元

機 關 名 稱	擔保、保證或契約事項				備 註
	項 目	關 係 機 構	發 生 條 件	金 額	

計畫名稱	計畫起訖年度	經費需求總數	截至上年度 預算數	本年度預算數	114年度
合計		5,972,821	3,327,824	618,806	1,266,081
連江縣政府		3,467,463	1,435,217	509,063	919,888
公共工程計畫		3,467,463	1,435,217	509,063	919,888
國內商港未來發展及建 設計畫(111-11 5年)-馬祖港埠建設 計畫	自111.01.01起至 115.12.31止	2,399,035	754,641	266,790	774,309
北竿鄉大坵島聯外道路 計畫	自104.01.01起至 114.12.31止	645,928	440,349	60,000	145,579
北竿鄉塘后道道路工程	自109.07.01起至 113.12.31止	422,500	240,227	182,273	
連江縣交通旅遊局		522,070	188,757	21,053	312,260
公共工程計畫		522,070	188,757	21,053	312,260
福澳商港公共立體停車 場新建計畫	自108.12.09起至 114.12.31止	278,300	83,489	6,003	188,808
介壽澳口公共立體停車 場新建計畫	自110.10.06起至 114.12.31止	213,300	83,848	6,000	123,452
山海一家海館周邊災區 復建工程	自109.12.01起至 114.12.31止	30,470	21,420	9,050	
連江縣環境資源局		1,983,288	1,703,850	88,690	33,933
公共工程計畫		1,983,288	1,703,850	88,690	33,933
離島地區供水改善計畫	自108.01.01起至 113.12.31止	542,400	517,333	25,067	
馬祖地區污水下水道系 統實施計畫	自90.01.01起至 115.12.31止	1,193,351	973,980	28,623	33,933
前瞻基礎建設計畫-加 強水庫集水區保育治理 計畫	自106.01.01起至 113.12.31止	247,537	212,537	35,000	

總預算案

出計畫概況表

單位：新臺幣千元

未來計畫期間預算預估數				說 明
115年度	116年度	117年度	以後年度	
760,110				辦理前期延續性計畫、新興計畫(港埠改善及研究型計畫、各碼頭實質建設計畫) 新建北竿鄉大坵至橋仔聯外道路、橋仔村至AI橋台道路及大坵島內步道 新建北竿鄉塘后道道路工程 福澳商港公共立體停車場新建計畫 介壽澳口公共立體停車場新建計畫 山海一家海館周邊災區復建工程
603,295				
603,295				
603,295				
156,815				執行海水淡化廠增建與後續營運計畫、湖庫淤澱及改善工程、給水系統改善計畫等 馬祖地區污水下水道系統實施計畫 前瞻基礎建設計畫-加強水庫集水區保育治理計畫
156,815				
156,815				

歲出按職能及經

中華民國113

職能別分類	經濟性分類	經常支出							資本支出					
		受僱人員報酬	商品及勞務	債務利息	土地租金支出	經常移轉			經常支出合計	投資及增資				
						對企業	對非營利機構及民間	對政府		對國外	對營業基金	對非營業特種基金	對民間企業	
總計		927,139	631,627	600	1,511	300	165,981	1,329,685						
01 一般公共事務		475,443	88,994		72		2,829	700						
02 防衛		98	2,123				8,793							
03 公共秩序與安全		168,088	32,088		85		253							
04 教育								748,495						
05 保健		109,072	105,972				9,757	55,313						
06 社會安全與福利		77,226	22,405		70		112,357	1,200						
07 住宅及社區服務		4,073	44,944											
08 娛樂、文化與宗教		15,824	93,034		722		3,150	25,600						
09 燃料與能源														
10 農、林、漁、牧業		12,893	48,173		53		3,680	167,875						
11 礦業、製造業及營造業		1,626	7,904				200							
12 運輸及通信		57,427	126,089		509		22,162	329,361						
13 其他經濟服務		1,641	35,250			300	2,700							
14 環境保護		3,728	9,651				100	1,141						
15 其他支出			15,000	600										

總預算案

濟性綜合分類表

年度

單位：新臺幣千元

資本支出														總計
資本移轉				土地購入	無形資產購入	固定資本形成						資本支出合計		
對企業	對非營利 家庭及民 構	對政府	對國外			住宅	非住宅 房屋	營建 工程	運輸 工具	資訊 軟體	其他 設備		土地 改良	
	6,580	267,198		24,000		114,462	921,780	9,455	287	31,140		1,374,902	4,431,745	
	1,530	750		1,000		14,270	63,249	3,130	247	7,339		91,515	659,553	
						6,900			40	18,889		25,829	226,343	
		263,048										263,048	1,011,543	
						78,925		82		4,422		83,429	363,543	
	550	400						2,343		90		3,383	216,641	
							42,644					42,644	91,661	
	4,300					14,367	67,344			400		86,411	224,741	
							157,885					157,885	390,559	
													9,730	
							57,475					57,475	593,023	
	200			23,000			533,183					556,383	596,274	
								3,900				3,900	18,520	
		3,000										3,000	18,600	